

Tehnisko datu lapa

Montāžas sliede MS4141, sprauga 22 mm, sānu perforācija

Art.-Nr. 1122487

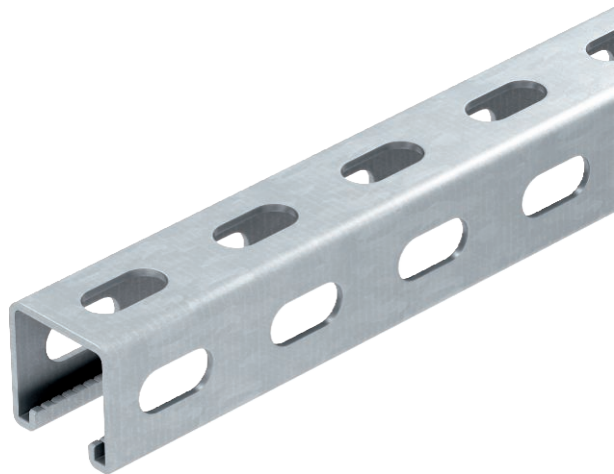

Smaga C profila sliede nesošo konstrukciju montāžai, piem., kabeļu renēm vai sadales skapju konsolēm. Var izmantot arī kabeļu instalācijai, kopā ar rindas apskavām vai piekarapskavām ar U veida kāju.



St	Tērauds
FT	karsti cinkots

Pamatdati

Art.-Nr.	1122487
Tips	MS4141PP6000FT
Apzīmējums 1	Profilēta sliede
Apzīmējums 2	sānu perforācija, šlice 22 mm
Dimensija	6000x41x41
Materiāls	Tērauds
Materiāla saīsinājums	St
Virsmā	karsti cinkots
Virsmā atbilstoši DIN	DIN EN ISO 1461
Virsmas saīsinājums	FT
Mazākā VK vienība (VG)	6,00 m
Svars	225,00 kg/100 m

Tehnisko datu lapa

Montāžas sliede MS4141, sprauga 22 mm, sānu perforācija

Art.-Nr. 1122487



Tehniskie dati

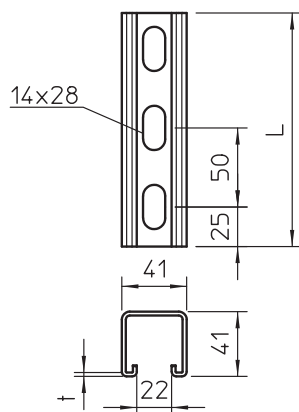

Garums	6.000,00 mm
Platums	41,00 mm
Augstums	41,00 mm
Izmērs L	6.000,00 mm
Atdalāms	<input type="checkbox"/>
Izmēri P x A	41x41 mm
Izpildījums	Vienkāršs profils
Perforējuma veids	Perforētas 3 puses
Urbo caurumu attālums vidū	50,00 mm
Piemērots funkciju nodrošināšanai	<input type="checkbox"/>
Cauruma lielums	11x25 mm
Materiāla biezums	2,50 mm
Ar perforāciju	<input checked="" type="checkbox"/>
Ar zobiem	<input checked="" type="checkbox"/>
Profila forma	C veida profils
Spraugu platums	22,00 mm
Statiskā vērtība A	2,42 cm ²
Statiskā vērtība ly	6,00 cm
Statiskā vērtība lz	6,97 cm
Statiskā vērtība Wy	2,49 cm ³
Statiskā vērtība Wz	2,88 cm ³