

# Tehnisko datu lapa

Karsti cinkots tērauda līkums, bez vītnes

Art.-Nr. 2046819



90° līkums bez atbilstošas formas uzdevām, elektroinstalācijas caurulēm atb. EN 61386-1.  
Ar gludu iekšpusi.



|    |                |
|----|----------------|
| St | Tērauds        |
| FT | karsti cinkots |

## Pamatdati

|                        |                   |
|------------------------|-------------------|
| Art.-Nr.               | 2046819           |
| Tips                   | SBN32 FT          |
| Dimensija              | ø32mm             |
| Materiāls              | Tērauds           |
| Materiāla saīsinājums  | St                |
| Virsmas                | karsti cinkots    |
| Virsmas atbilstošā DIN | DIN EN ISO 1461   |
| Virsmas saīsinājums    | FT                |
| Mazākā VK vienība (VG) | 20,00 gab.        |
| Svars                  | 41,00 kg/100 gab. |

# Tehnisko datu lapa

Karsti cinkots tērauda līkums, bez vītnes

Art.-Nr. 2046819



## Tehniskie dati

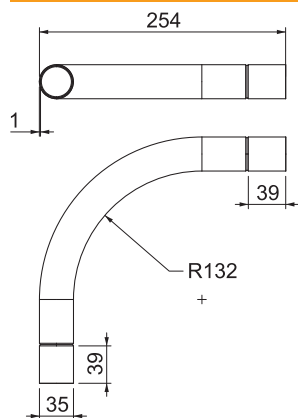

|                                     |                                     |
|-------------------------------------|-------------------------------------|
| Izmērs A                            | 86,50 mm                            |
| Izmērs B                            | 254,00 mm                           |
| Izmērs D                            | 32,70 mm                            |
| Izmērs M                            | M32                                 |
| Izmērs R                            | 150,00 mm                           |
| Izmērs t                            | 1,20 mm                             |
| Izmērs l                            | 40,00 mm                            |
| Izpildījums                         | Spraudņi                            |
| Izmērs                              | 32                                  |
| caurules nominālajam diametram      | 32,00 mm                            |
| Elastīgs                            | <input type="checkbox"/>            |
| Nesatur halogēnus                   | <input type="checkbox"/>            |
| Ar apskates atveri un vāku          | <input type="checkbox"/>            |
| Ar uznavu                           | <input checked="" type="checkbox"/> |
| Pulēta virsma                       | <input type="checkbox"/>            |
| Virsmas matēta                      | <input type="checkbox"/>            |
| Izmantošanas temperatūras diapazons | -45,00 - 400,00 °C                  |
| Likuma leņķis                       | 90,00 °                             |
| Divdaļīgs                           | <input type="checkbox"/>            |