

Tehnisko datu lapa

Stiprinājuma apskava 822, smaga

Art.-Nr. 1014528

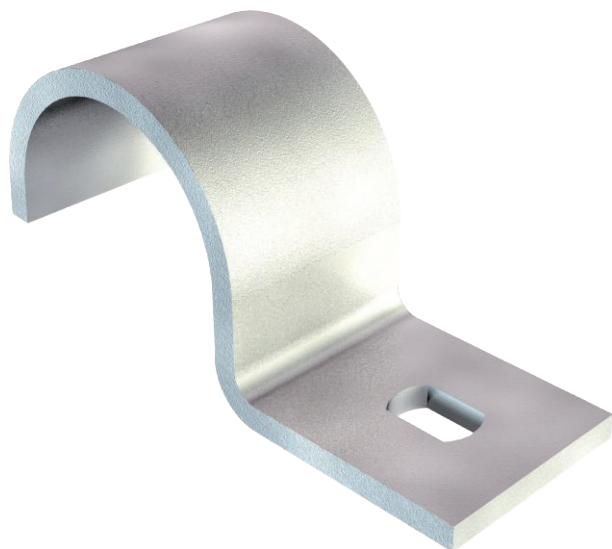

Stiprinājuma apskava, stiprināma vienā pusē, 32 mm



| | |
|----|----------------|
| St | Tērauds |
| FT | karsti cinkots |

Pamatdati

| | |
|------------------------|------------------------|
| Art.-Nr. | 1014528 |
| Tips | 822 32 FT |
| Apzīmējums 1 | Stiprināšanas skava |
| Apzīmējums 2 | 1-pusīga, pastiprināta |
| Dimensija | 32mm |
| Materiāls | Tērauds |
| Materiāla saīsinājums | St |
| Virsmas | karsti cinkots |
| Virsmas atbilstošī DIN | DIN EN ISO 1461 |
| Virsmas saīsinājums | FT |
| Mazākā VK vienība (VG) | 100,00 gab. |
| Svars | 5,49 kg/100 gab. |

Tehnisko datu lapa

Stiprinājuma apskava 822, smaga

Art.-Nr. 1014528



Tehniskie dati

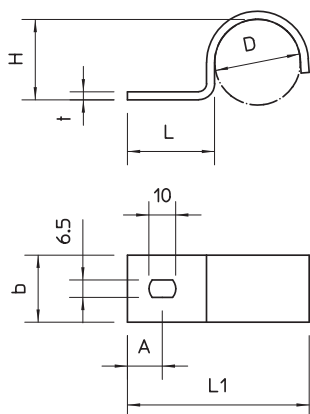

| | |
|---------------------------------------|-------------------------------------|
| Garums | 68,00 mm |
| Platums | 25,00 mm |
| Augstums | 30,00 mm |
| Izmērs A | 13,00 mm |
| Attālums b | 25,00 mm |
| Izmērs D | 32,00 mm |
| Izmērs H | 30,00 mm |
| Izmērs L | 32,50 mm |
| Izmērs L1 | 68,00 mm |
| Izmērs t | 3,00 mm |
| Atstatums līdz sienai | <input type="checkbox"/> |
| Kabeļu/ cauruļu skaits | 1,00 |
| Izpildījums | vienkārtns |
| Stiprinājuma veids priekš diametra | Caurums skrūvēšanai 32 mm |
| Piemērots ugunsdrošības zonai | <input type="checkbox"/> |
| Izmērs | M32 |
| Nesatur halogēnus | <input checked="" type="checkbox"/> |
| Ar plastmasas apvalku | <input type="checkbox"/> |
| Cauruma lielums | 6,5 x 10 mm |
| Materiāla biezums | 2,00 mm |
| UV izturīgs | <input checked="" type="checkbox"/> |