

Tehnisko datu lapa

Enkursliede AML3518, sprauga 16,5 mm, perforēta

Art.-Nr. 1119696

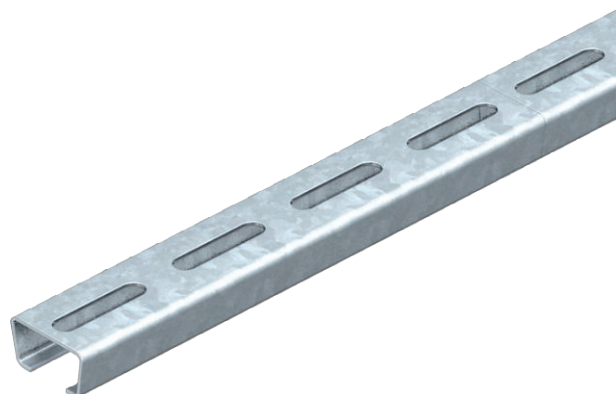

Vidēja C profila sliede kabelu instalācijai, kopā ar rindas apskavām vai piekarapskavām ar āmurgalvas kāju. Var izmantot arī kā piekares konstrukciju kabelu nesošajām sistēmām.



St Tērauds

FT karsti cinkots

Pamatdati

| | |
|------------------------|-------------------------------|
| Art.-Nr. | 1119696 |
| Tips | AML3518P0200FT |
| Apzīmējums 1 | Profilēta sliede |
| Apzīmējums 2 | perf., šlīces platums 16.5 mm |
| Dimensija | 200x35x18 |
| Materiāls | Tērauds |
| Materiāla saīsinājums | St |
| Virsmas | karsti cinkots |
| Virsmas atbilstošs DIN | DIN EN ISO 1461 |
| Virsmas saīsinājums | FT |
| Mazākā VK vienība (VG) | 25,00 gab. |
| Svars | 17,80 kg/100 gab. |

Tehniskie dati

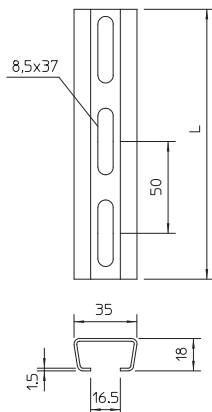

| | |
|-----------------------------------|-------------------------------------|
| Garums | 200,00 mm |
| Platums | 35,00 mm |
| Augstums | 18,00 mm |
| Izmērs L | 200,00 mm |
| Atdalāms | <input type="checkbox"/> |
| Izmēri P x A | 35 x 18 mm |
| Izpildījums | Vienkāršs profils |
| Perforējuma veids | Perforēta aizmugure |
| Urbo caurumu attālums vidū | 50,00 mm |
| saišķis | 25,00 m |
| Piemērots funkciju nodrošināšanai | <input type="checkbox"/> |
| Materiāla biezums | 1,50 mm |
| Ar perforāciju | <input checked="" type="checkbox"/> |
| Ar zobiem | <input type="checkbox"/> |
| Profila forma | C veida profils |

Tehnisko datu lapa

Enkursliede AML3518, sprauga 16,5 mm, perforēta

Art.-Nr. 1119696



Tehniskie dati

| | |
|---------------------|----------------------|
| Spraugu platums | 16,50 mm |
| Statiskā vērtība A | 1,01 cm ² |
| Statiskā vērtība Iy | 0,44 cm |
| Statiskā vērtība Iz | 1,84 cm |
| Statiskā vērtība Wy | 0,42 cm ³ |
| Statiskā vērtība Wz | 1,05 cm ³ |