

Tehnisko datu lapa

90° līkums 60

Art.-Nr. 7125220

OBO
BETTERMANN

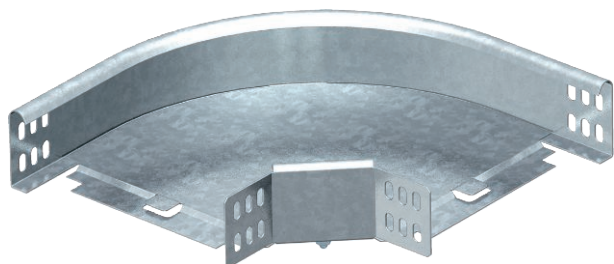

Horizontāls 90° līkums visu veidu kabeļu renēm ar malas augstumu 60 mm.



| | |
|-----------|----------------|
| St | Tērauds |
| FT | karsti cinkots |

| | |
|-------------------------------------|---|
| Produkta papildus teksta norādījumi | Fasondetaļu piegādā nesamontētā stāvoklī. Komplektā attiecīgie stiprinājuma materiāli. Platums 50 mm ir spēkā stūrainajā izpildījumā un neatbilst attēlam |
|-------------------------------------|---|

Pamatdati

| | |
|------------------------|-----------------------------|
| Art.-Nr. | 7125220 |
| Tips | RB 90 620 FT |
| Apzīmējums 1 | 90° pagrieziens |
| Apzīmējums 2 | horizontāls + stūra savien. |
| Dimensija | 60x200 |
| Materiāls | Tērauds |
| Materiāla saīsinājums | St |
| Virsmas | karsti cinkots |
| Virsmas atbilstoši DIN | DIN EN ISO 1461 |
| Virsmas saīsinājums | FT |
| Mazākā VK vienība (VG) | 1,00 gab. |
| Svars | 119,60 kg/100 gab. |

Tehniskie dati

| | | |
|------------------------------|---|--|
| | Platums | 200,00 mm |
| | Malas augstums | 60,00 mm |
| | Izmērs B | 200,00 mm |
| | Izmērs R | 50,00 mm |
| | Līkums (leņķis) | 90° |
| | Savienotāja izpildījums | piegādes komplektā ietilpstošs savienotājs |
| | Montāžas forma | Līkums, nekustīgs |
| | Izmēri | 300 x 300 x 60 mm |
| | Piemērots funkciju nodrošināšanai | <input type="checkbox"/> |
| | Grīdā izveidoti caurumi montāžas vajadzībām | <input type="checkbox"/> |
| NATO perforācijas šablons | <input type="checkbox"/> | |
| Virziena maiņa | horizontāls | |
| Nerūsējošs tērauds, kodināts | <input type="checkbox"/> | |
| Sānu caurumi | <input type="checkbox"/> | |
| Gara laiduma izpildījums | <input type="checkbox"/> | |