

# Tehnisko datu lapa

Kanāla posms, nosedzošs, augstums 100-150 mm

Art.-Nr. 7424458

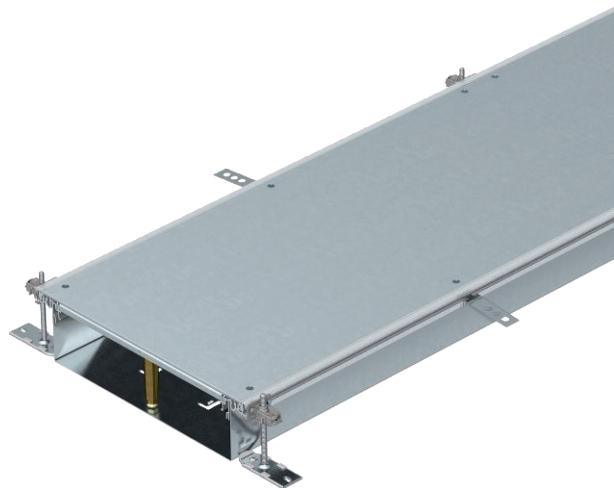

Montāžai gatavs kanāla posms ar 3 noslēgvākiem vadu ievilkšanai, sastāv no kanāla apakšdaļas (grīdā montējama rene ar sānu profiliem un grīdas seguma salaidumprofilēm) un kanāla vāka. Grīdā montējama rene ar stiprinājuma mēlītēm starpliku pašfiksējošai montāžai. Piegādes komplektā ietilpst 6 augstumā regulējami stiprinājuma lenķi, 6 betona enkuri un vāka savienojuma blīvējumi (3 gab. kanāliem ar nominālo platumu 200 un 300) vai augstumā regulējami vāka savienojuma balsti: 3 gab. kanāliem ar nominālo platumu 400 un 6 gab. kanāliem ar nominālo platumu 500 un 600. Piegādājot kanāla vāki ir pieskrūvēti.



St	Tērauds
FS	cinkots

## Pamatdati

Art.-Nr.	7424458
Tips	OKA-W60010050
Apzīmējums 1	Grīdas kabeļu kanāla komplekts
Apzīmējums 2	tukšs
Dimensija	2400x600x100
Materiāls	Tērauds
Materiāla saīsinājums	St
Virsmas	cinkots
Virsmas atbilstoši DIN	DIN EN 10346
Virsmas saīsinājums	FS
Mazākā VK vienība (VG)	2,40 m
Svars	2.741,70 kg/100 m

# Tehnisko datu lapa

Kanāla posms, nosedzošs, augstums 100-150 mm

Art.-Nr. 7424458



## Tehniskie dati

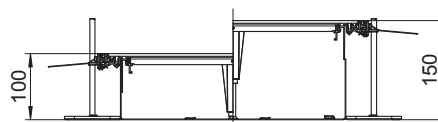

Garums	2.400,00 mm
Platums	600,00 mm
Pārsegi	3,00 stundas
Montāžas atveres pārsegums	<input type="checkbox"/>
Montāžas atverumu skaits	0,00
Paredzēto iebūvējamo vienību skaits	3,00
Sekciju skaits	3,00 stundas
Grīdas plāksne	<input checked="" type="checkbox"/>
Iespējams iemontēt blīvi	<input checked="" type="checkbox"/>
Vāka nostiprināšana ar ātru fiksāciju	<input type="checkbox"/>
Montāžas atvere virsgrīdas tvertnei	<input type="checkbox"/>
Atdalāms	<input type="checkbox"/>
Piemērots kompensācijas šuvei	<input type="checkbox"/>
Auduma siena	<input type="checkbox"/>
Kanāla augstums	100,00 - 150,00 mm
Vāka materiāla biezums	4,00 mm
Minimālais grīdas pamatnes augstums	100,00
Ar pārlaidumu	<input checked="" type="checkbox"/>
Ar starpsienu	<input type="checkbox"/>
Ar atveri pieslēgumam	<input type="checkbox"/>
Ar potenciāla izlīdzināšanu	<input type="checkbox"/>
Montāžas atvere	bez
Montāžas atvere	bez
Augstuma regulēšanas diapazons	100,00 - 150,00 mm
Derīgais šķērsgriezums	40.800,00 mm <sup>2</sup>
Augšējā daļa, noņemama	<input checked="" type="checkbox"/>
Starpsienas stiprinājums	nofiksēt