

Tehnisko datu lapa

Galvaniski cinkota tērauda caurule, ar vītņi

Art.-Nr. 2046861

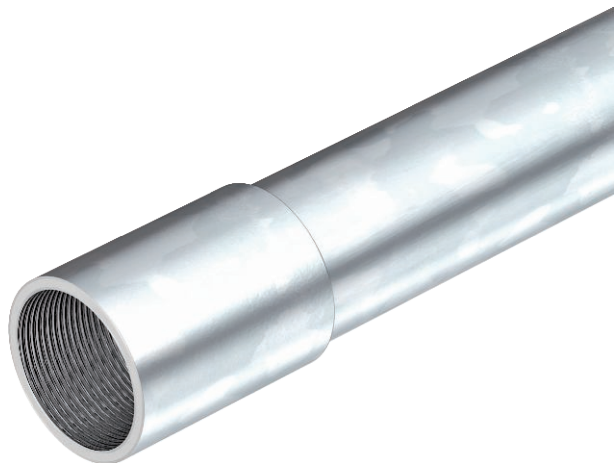

Caurule elektroinstalācijai atb. EN 61386-1 ar vītņi abos galos atb. DIN EN 60423 kabeļu un vadu mehāniskai aizsardzībai.
Ar gludu iekšpusi. 2. korozijas aizsardzības klase (vidējā). Katrai caurulei jau ir uzskrūvēta savienošanas uzdeva.



| | |
|----|--------------------|
| St | Tērauds |
| G | galvaniski cinkota |

Pamatdati

| | |
|------------------------|-------------------------|
| Art.-Nr. | 2046861 |
| Tips | SM16W G |
| Apzīmējums 1 | Metala caurule ar vītņi |
| Apzīmējums 2 | ar vītņes savienojumu |
| Dimensija | M16x1,3,3000 |
| Materiāls | Tērauds |
| Materiāla saīsinājums | St |
| Virsmas | galvaniski cinkota |
| Virsmas atbilstoši DIN | DIN EN 12329 |
| Virsmas saīsinājums | G |
| Mazākā VK vienība (VG) | 30,00 m |
| Svars | 50,39 kg/100 m |

Tehnisko datu lapa

Galvaniski cinkota tērauda caurule, ar vītņi

Art.-Nr. 2046861



Tehniskie dati

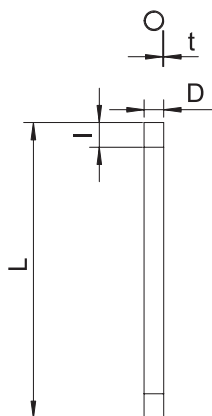

| | |
|---|-------------------------------------|
| Garums | 3.000,00 mm |
| Izmērs D | 16,00 mm |
| Izmērs L | 3.000,00 mm |
| Izmērs M | M16 |
| Izmērs t | 1,30 mm |
| Izmērs l | 13,00 mm |
| Virsapmetuma | <input checked="" type="checkbox"/> |
| Cauruļu izpildījums | stingrs ar vītņi |
| Ārējais diametrs | 16,00 mm |
| Montāža betonā | <input checked="" type="checkbox"/> |
| Spiedes stiprības klase | Īoti smags (5. klase) |
| Vītne | M16x1,5 |
| Montāža dobās sienās | <input checked="" type="checkbox"/> |
| Montāža pie koka | <input checked="" type="checkbox"/> |
| Montāža augsnē | <input type="checkbox"/> |
| Montāža ārpus telpām | <input type="checkbox"/> |
| Mašīnas un iekārtu instalācijas | <input type="checkbox"/> |
| Ar uznavu | <input checked="" type="checkbox"/> |
| Pulēta virsma | <input type="checkbox"/> |
| Virsma matēta | <input type="checkbox"/> |
| Izmantošanas temperatūras diapazons | -45,00 - 400,00 °C |
| Montāža zem pamatnes (bitumens, karsts asfalts) | <input checked="" type="checkbox"/> |
| Montāža zem pamatnes (grīdas segums) | <input checked="" type="checkbox"/> |
| Zemapmetuma | <input checked="" type="checkbox"/> |

Klasifikācijas kods elektroinstalācijas cauruļu standartos

Klasifikācijas kods 55571

Klasifikācijas kods elektroinstalācijas cauruļu standartos