

Tehnisko datu lapa

Ieriču montāžas modulis GES2DB ar roktura skavu

Art.-Nr. 7405100

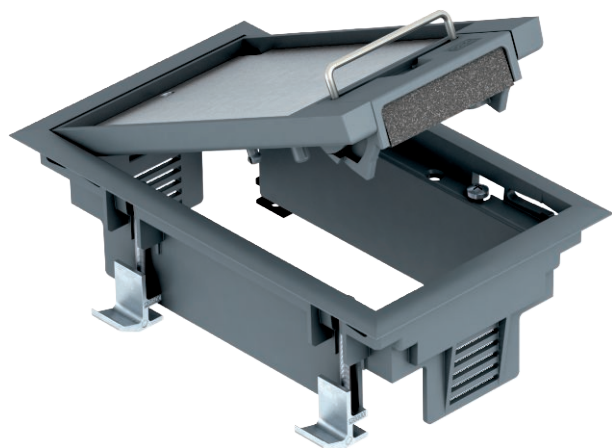

Ieriču montāžas modulis ar roktura skavu ne vairāk kā 3 atsevišķām Modul 45 ierīcēm vienā universālajā balstā UT3, izmanto sistēmu grīdās.



PA Poliamīds

Produkta papildus teksta norādījumi Var izmantot līdz 2 instalācijas ierīču iebūvei ar 50. sērijas galveno plati.
Produkta papildu apraksts 1

Pamatdati

Art.-Nr.	7405100
Tips	GES2 DB 7011
Apzīmējums 1	Zemgrīdas lūka
Apzīmējums 2	montāžai dubultā grīdā
Dimensija	192x118x91
Krāsa	dzelzs pelēks
RAL numurs	7011
Materiāls	Poliamīds
Materiāla saīsinājums	PA
Mazākā pārdodamā vienība	1,00 gab.
Svars	66,40 kg/100 gab.

Tehnisko datu lapa

Ieriču montāžas modulis GES2DB ar roktura skavu

Art.-Nr. 7405100



Tehniskie dati

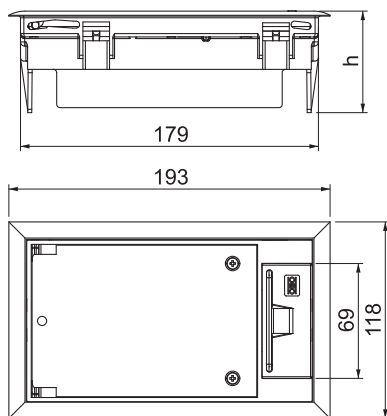

Ārējā izmēra platums	118,00 mm
Iebūvēšanas izmēra platums	104,00 mm
Ārējā izmēra garums	194,00 mm
Iebūvēšanas izmēra garums	180,00 mm
Iebūvējamo ieriču skaits	3,00
Ieriču kārbu skaits	1,00
Grīdas seguma biezums	5,00 mm
Grīdas seguma aizsardzības rāmīšs	<input checked="" type="checkbox"/>
Grīdas kopšana	sauss
Izpildījums	taisnstūra
Iespējams iemontēt blīvi	<input type="checkbox"/>
Iebūvēšanas dziļums	73,00 mm
Grīdas augstums	73 mm
Iekārtas stiprinājums ieriču kārbu nostiprināšanai	<input checked="" type="checkbox"/>
Piemērots mitrajai kopšanai	<input type="checkbox"/>
Piemērots aizvērtam zemgrīdas kanālam vienā līmenī ar grīdas segumu	<input type="checkbox"/>
Piemērots zemgrīdas kanālam, ko pārklāj grīdas segums	<input type="checkbox"/>
Piemērots dubulto grīdu montāžai	<input checked="" type="checkbox"/>
Piemērots iebūvēšanai dobās grīdās	<input checked="" type="checkbox"/>
Piemērots zemgrīdas kanālam	<input type="checkbox"/>
Ar izgriezumu grīdas segumam	<input checked="" type="checkbox"/>
Nominālais lielums ieriču iebūvēšanas vienībai	2
Piemērots zemgrīdas kārbai	250
Atvēršanas mehānisms	Roktura skava
Rāmja modelis	Paklāja aizsargrāmīšs
Lielas slodzes versija	<input type="checkbox"/>
Montāžas sistēmas tips	UT3
Atļaujas	VDE