

Tehnisko datu lapa

Alumīnija uzmava ar vītņi

Art.-Nr. 2046058

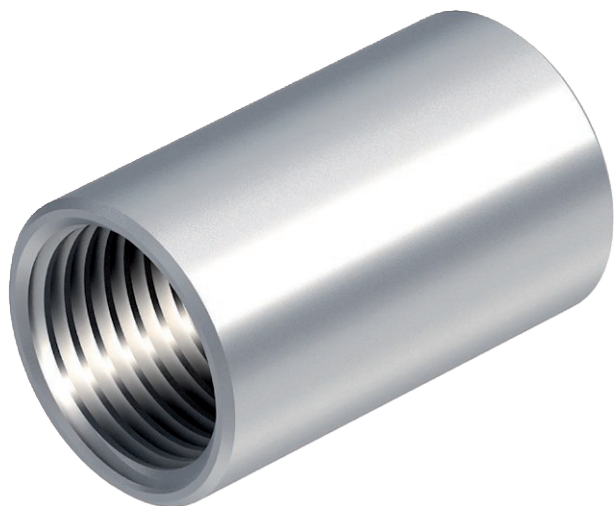

Piederums: cauruļu savienošanas uzmava ar vītņi atb. DIN EN 60423, savienojumam starp elektroinstalācijas caurulēm un 90° līkumiem.



Alu Alumīnijs

Pamatdati

Art.-Nr.	2046058
Tips	SVM63W ALU
Apzīmējums 1	Alumīniju cauruļu savienojums
Apzīmējums 2	ar vītņes savienojumu
Dimensija	M63x1,5
Materiāls	Alumīnijs
Materiāla saīsinājums	Alu
Mazākā VK vienība (VG)	20,00 gab.
Svars	8,32 kg/100 gab.

Tehniskie dati

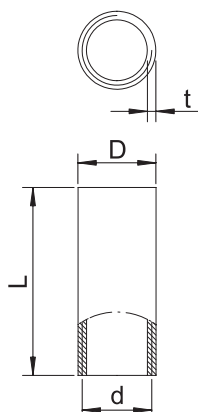

Garums	55,00 mm
Izmērs D	66,50 mm
Izmērs L	55,00 mm
Izmērs M	M63
Izmērs d	63,00 mm
Izmērs t	2,80 mm
Izpildījums	Vītne
caurules diametram	63,00 mm
Vītne	M63x1,5
Izmērs	63
Nesatur halogēnus	<input type="checkbox"/>
Pulēta virsma	<input type="checkbox"/>
Virsmas matēta	<input type="checkbox"/>
Ar apskates atveri un vāku	<input type="checkbox"/>
Izmantošanas temperatūras diapazons	-45,00 - 250,00 °C

Tehnisko datu lapa

Alumīnija uzdeva ar vītņi

Art.-Nr. 2046058



Tehniskie dati

Divdaļīgs