

# Tehnisko datu lapa

## Stiprinājuma apskava 1015, vidēja

Art.-Nr. 1009427

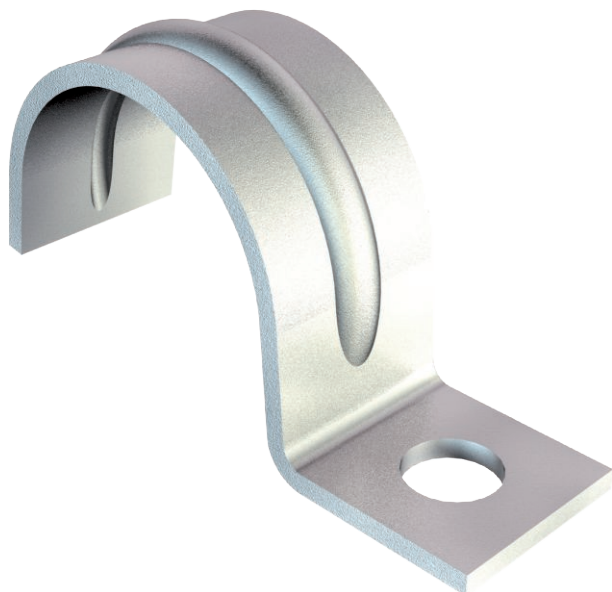

Vienā pusē stiprināma apskava kabeļiem un caurulēm  
lelce sākot no izmēra 20.



<b>St</b>	Tērauds
<b>G</b>	galvaniski cinkota

### Pamatdati

Art.-Nr.	1009427
Tips	1015 25 G
Apzīmējums 1	Stiprināšanas skava
Apzīmējums 2	1-pusiņa, pastiprināta
Dimensija	25mm
Materiāls	Tērauds
Materiāla saīsinājums	St
Virsmas	galvaniski cinkota
Virsmas atbilstoši DIN	DIN EN 12329
Virsmas saīsinājums	G
Mazākā VK vienība (VG)	100,00 gab.
Svars	1,15 kg/100 gab.

# Tehnisko datu lapa

Stiprinājuma apskava 1015, vidēja

Art.-Nr. 1009427



## Tehniskie dati

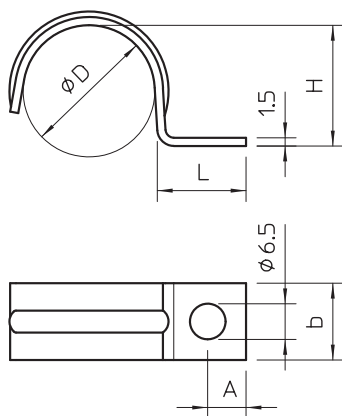

Garums	16,00 mm
Platums	14,00 mm
Augstums	22,50 mm
Izmērs A	7,00 mm
Attālums b	14,00 mm
Izmērs D	25,00 mm
Izmērs H	22,50 mm
Izmērs L	16,00 mm
Atstatums līdz sienai	<input type="checkbox"/>
Kabeļu/ cauruļu skaits	1,00
Izpildījums	vienkārtns
Stiprinājuma veids	Caurums skrūvēšanai
priekš diametra	25 mm
Piemērots ugunsdrošības zonai	<input type="checkbox"/>
Nesatur halogēnus	<input checked="" type="checkbox"/>
Ar plastmasas apvalku	<input type="checkbox"/>
Cauruma lielums	6,5 mm
Materiāla biezums	1,50 mm
UV izturīgs	<input checked="" type="checkbox"/>