

# Tehnisko datu lapa

## Garenais savienotājs 160

Art.-Nr. 6227724

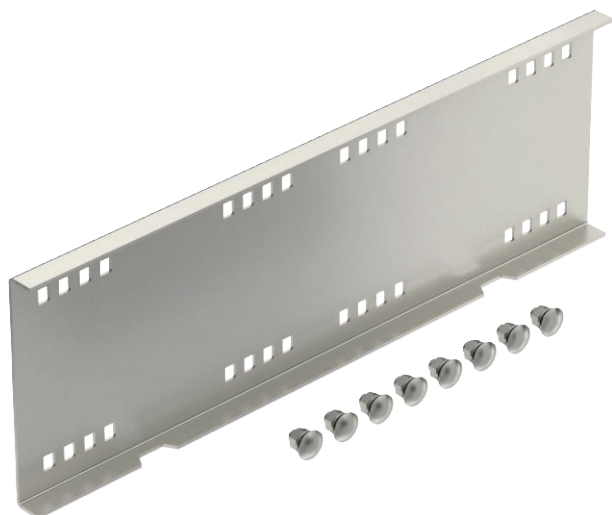

Garenais savienotājs fasondetāju, gara laiduma kabelu reņu un trepju ar malas augstumu 160 mm taisnai savienošanai.



**A2** Nerūsējošais tērauds 1.4301  
**2B** neizolēts, apstrādāts

Produkta papildus teksta norādījumi

Komplektā attiecīgās skrūves, paplāksnes un uzgriežņi.

### Pamatdati

Art.-Nr.	6227724
Tips	WRVL 160 A2
Apzīmējums 1	Taisns savienojums
Apzīmējums 2	sistēmai lieliem attāl. 160
Dimensija	160x500
Materiāls	Nerūsējošais tērauds, materiāls 1.4301
Materiāla saīsinājums	A2
Virsmas saīsinājums	neizolēts, apstrādāts
Virsmas saīsinājums	2B
Mazākā VK vienība (VG)	2,00 gab.
Svars	218,00 kg/100 gab.

# Tehnisko datu lapa

## Garenais savienotājs 160

Art.-Nr. 6227724



### Tehniskie dati

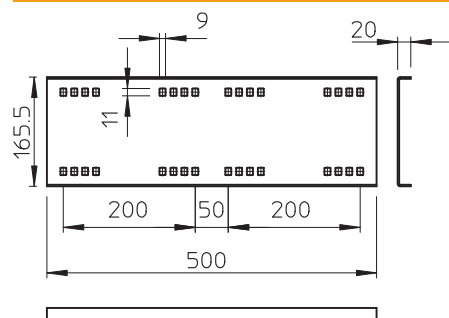

Augstums	160,00 mm
Malas augstums	160,00 mm
Izpildījums	Garenais savienotājs
Loksnes biezums	2,50 mm
Piemērots kabeļu nesošās sistēmas augstumam	110,00 mm
Piemērots kabeļu renei	<input checked="" type="checkbox"/>
Piemērots režģveida renei	<input type="checkbox"/>
Piemērots kabeļu trepēm	<input checked="" type="checkbox"/>
Piemērots funkciju nodrošināšanai	<input type="checkbox"/>
Likumu savienotājs, horizontāls	<input type="checkbox"/>
Likumu savienotājs, vertikāls	<input type="checkbox"/>
Nerūsējošs tērauds, kodināts	<input type="checkbox"/>
Savienojuma veids	Skrūvējams savienotājs