# Tehnisko datu lapa

## Montāžas/atzarojuma detaļa 60

## Art.-Nr. 7002432

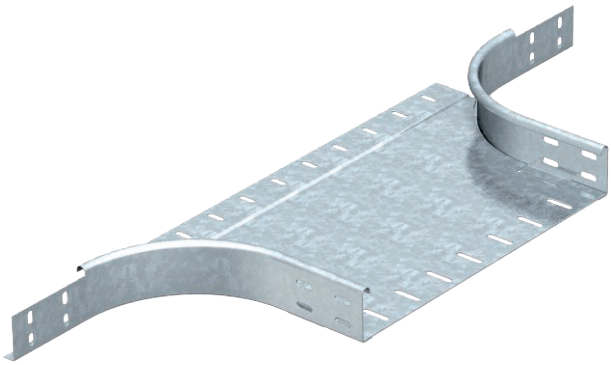

Montāžas/atzarojuma detaļa izmantošanai horizontāli un vertikāli.

| | |
|---|---|
| St | Tērauds |
| FS | cinkots |

| | |
|---|---|
| Produkta papildus teksta norādījumi | Stiprinājuma materiāli ir pasūtāmi atsevišķi. |

## Pamatdati

| | |
|---|---|
| Art.-Nr. | 7002432 |
| Tips | RAA 660 FS |
| Apzīmējums 1 | T-Izvads |
| Apzīmējums 2 | round versija |
| Dimensija | 60x600 |
| Materiāls | Tērauds |
| Materiāla saīsinājums | St |
| Virsma | cinkots |
| Virsma atbilstoši DIN | DIN EN 10346 |
| Virsmas saīsinājums | FS |
| Mazākā VK vienība (VG) | 1,00 gab. |
| Svars | 285,00 kg/100 gab. |

## Tehniskie dati

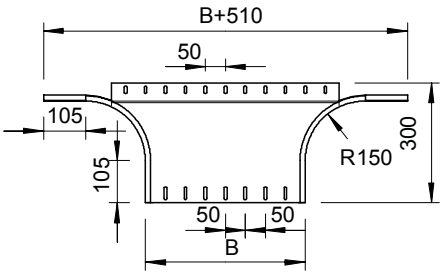


| | |
|---|---|
| Platums | 600,00 mm |
| Malas augstums | 60,00 mm |
| Izmērs B | 600,00 mm |
| Izmērs R | 150,00 mm |
| Savienotāja izpildījums | bez savienotāja |
| Izmēri | 1110 x 300 x 60 mm |
| Piemērots funkciju nodrošinasanai | ☐ |
| Metāla biezums | 1,25 mm |
| Pamatnes plāksnes materiāla biezums | 1,50 mm |
| NATO perforācijas šablons | ☐ |
| Nerūsējošs tērauds, kodināts | ☐ |
| Gara laiduma izpildījums | ☐ |