

Tehnisko datu lapa

Kabeļu renes vidus piekare, 60

Art.-Nr. 6358720

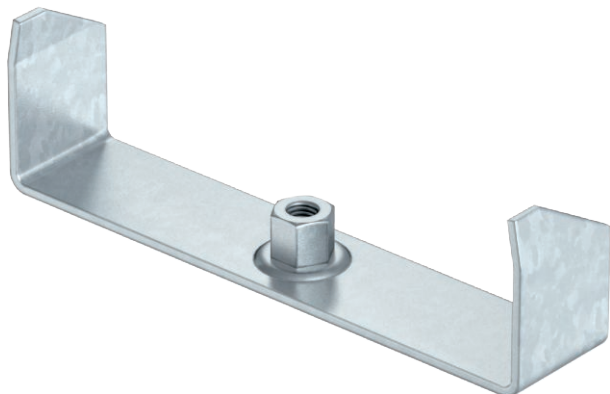

Centrālā piekare kabeļu renēm ar ielocītu profila malu un malas augstumu 60 mm.



St	Tērauds
FS	cinkots

Produkta papildus teksta norādījumi

Centrālajai piekarei ir pagriežama vītnes uzmava M10. Instalējot sekojiet, lai būtu vienmērīgs slodzes sadalījums (novērsiet viņpusēju instalāciju). 100, 150 un 200 mm platajiem elementiem papildus ir perforēta pamatne, lai centrālo piekari varētu pieskrūvēt renes pamatnei un izmantot funkciju nodrošināšanai saskaņā ar DIN 4102 12. daļu.

Pamatdati

Art.-Nr.	6358720
Tips	MAH 60 400 FS
Dimensija	B400mm
Materiāls	Tērauds
Materiāla saīsinājums	St
Virsmas	cinkots
Virsmas atbilstošī DIN	DIN EN 10346
Virsmas saīsinājums	FS
Mazākā VK vienība (VG)	1,00 gab.
Svars	46,00 kg/100 gab.

Tehnisko datu lapa

Kabeļu renes vidus piekare, 60

Art.-Nr. 6358720



Tehniskie dati

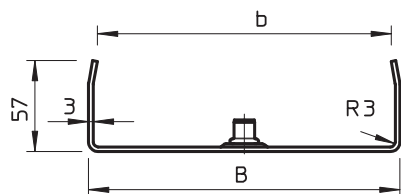

Platums	400,00 mm
Augstums	57,00 mm
Izmērs B	395,00 mm
Attālums b	384,00 mm
F, izteikts kN	0,10 kN
Renes platumam	400,00 mm
Vītņstienim	M10
metriskajam vītņstienim	10,00
Piemērots renes/trepju platumam	400,00 mm
Piemērots funkciju nodrošināšanai	<input type="checkbox"/>
Piemērots kabeļu renei	<input checked="" type="checkbox"/>
Piemērots kabeļu trepēm	<input type="checkbox"/>
Piemērots režģveida renei	<input type="checkbox"/>
Regulējams	<input type="checkbox"/>

piel. slodze:

Tehnisko datu lapa

Kabeļu renes vidus piekare, 60

Art.-Nr. 6358720



Tehniskie dati

pieļ. slodze: