

Tehnisko datu lapa

Montāžas sliede MS4141, sprauga 22 mm, sānu perforācija

Art.-Nr. 1123008

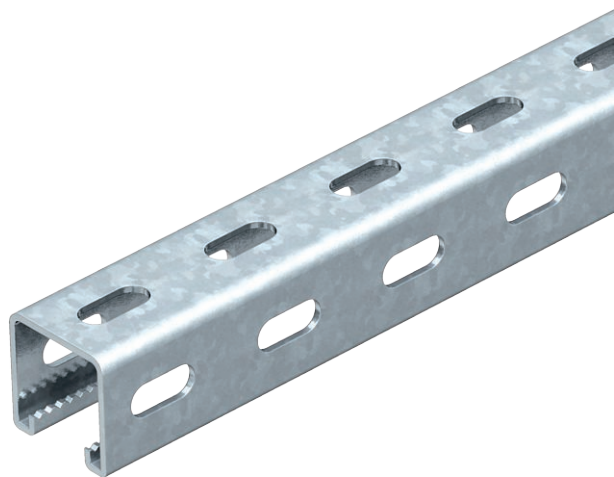

Smaga C profila sliede nesošo konstrukciju montāžai, piem., kabeļu renēm vai sadales skapju konsolēm. Var izmantot arī kabeļu instalācijai, kopā ar rindas apskavām vai piekarapskavām ar U veida kāju.



St Tērauds

FS cinkots

Pamatdati

| | |
|------------------------|-------------------------------|
| Art.-Nr. | 1123008 |
| Tips | MSL4141PP1000FS |
| Apzīmējums 1 | Profilēta sliede |
| Apzīmējums 2 | sānu perforācija, šlice 22 mm |
| Dimensija | 1000x41x41 |
| Materiāls | Tērauds |
| Materiāla saīsinājums | St |
| Virsmas | cinkots |
| Virsmas atbilstoši DIN | DIN EN 10346 |
| Virsmas saīsinājums | FS |
| Mazākā VK vienība (VG) | 1,00 m |
| Svars | 179,40 kg/100 m |

Tehnisko datu lapa

Montāžas sliede MS4141, sprauga 22 mm, sānu perforācija

Art.-Nr. 1123008



Tehniskie dati

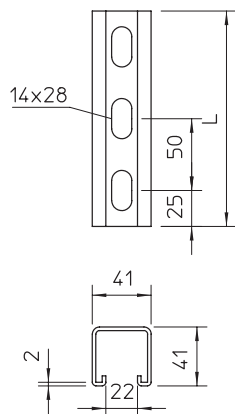

| | |
|-----------------------------------|-------------------------------------|
| Garums | 1.000,00 mm |
| Platums | 41,00 mm |
| Augstums | 41,00 mm |
| Izmērs L | 1.000,00 mm |
| Atdalāms | <input type="checkbox"/> |
| Izmēri P x A | 41x41 mm |
| Izpildījums | Vienkāršs profils |
| Perforējuma veids | Perforētas 3 puses |
| Urbo caurumu attālums vidū | 50,00 mm |
| Piemērots funkciju nodrošināšanai | <input type="checkbox"/> |
| Cauruma lielums | 14x28 mm |
| Materiāla biezums | 2,00 mm |
| Ar perforāciju | <input type="checkbox"/> |
| Ar zobiem | <input checked="" type="checkbox"/> |
| Profila forma | C veida profils |
| Spraugu platums | 22,00 mm |
| Statiskā vērtība A | 2,45 cm ² |
| Statiskā vērtība ly | 5,18 cm |
| Statiskā vērtība lz | 7,56 cm |
| Statiskā vērtība Wy | 2,51 cm ³ |
| Statiskā vērtība Wz | 2,69 cm ³ |