

Tehnisko datu lapa

Krustveida savienotājs, paredzēts Rd 8-10 x Rd 16

Art.-Nr. 5312809

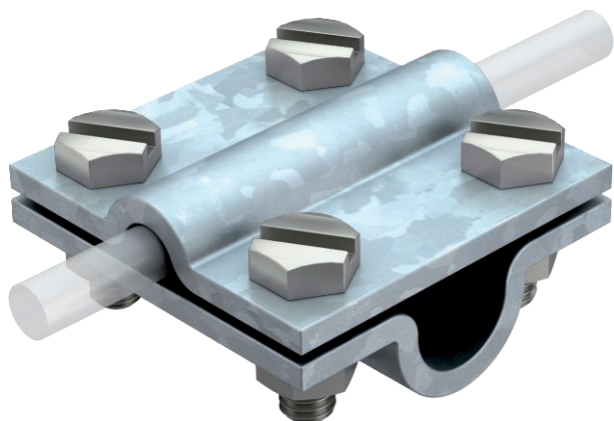

- Atbilst VDE 0185-305-3 (IEC/ EN 62305-3) prasībām
- Piemērotība: Rd 8-10 x Rd 16 /FL 30
- Samontēts ar 4 sešstūra skrūvēm M8 x 25 un 4 sešstūra uzgriežņiem M8 (F)



St	Tērauds
FT	karsti cinkots

Izstrādājuma apraksts

Pamatdati

Art.-Nr.	5312809
Tips	253 10X16
Apzīmējums 1	Krusta savienojums
Dimensija	8-10mm
Materiāls	Tērauds
Materiāla saīsinājums	St
Virsmas	karsti cinkots
Virsmas atbilstošī DIN	DIN EN ISO 1461
Virsmas saīsinājums	FT
Svars	29,80 kg/100 gab.

Tehnisko datu lapa

Krustveida savienotājs, paredzēts Rd 8-10 x Rd 16

Art.-Nr. 5312809



Tehniskie dati

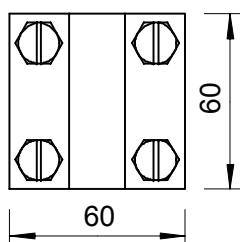
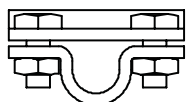
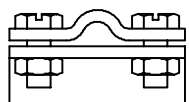

Izmērs A	60,00 mm
Izmērs B	60,00 mm
Stiprinājuma skrūves veids	Sešstūra skrūve
Savienotāja veids	Krustveida savienotājs
Zibens impulsa strāvas nest-spēja	H/100 kA
Piemērots savienošanai	Apaļš vads Rd 8-10 / Rd 16
Pielāgots	Rd 8-10 x 16 mm
Starpplate	□