

# Tehnisko datu lapa

## Ieriču montāžas kanāls Rapid 45-2, GA-53130 tips

Art.-Nr. 6112500

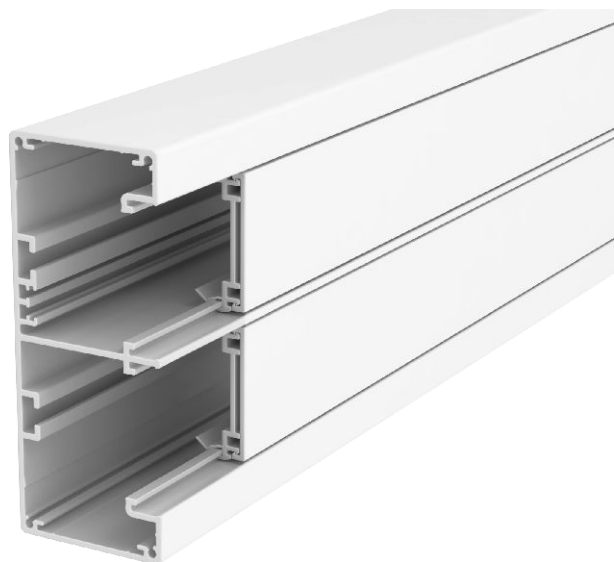

Ieriču montāžas kanāls no alumīnija, sastāv no apakšējās un augšējās daļas. Apakšējā daļa bez perforētas pamatnes.



**Alu** Alumīnijs

Produkta papildu apraksts 1

Norādījums:  
Iespējamās materiāla un izsmidzināšanas metodes dēļ radušās anodētu alumīnija ieriču montāžas kanālu un fason detaļu krāsas atšķirības novērst nav iespējams (atb. DIN 17 611). Iebūvējamās ierīces ar izmēru 45 mm var vienkārši iespraust. Izmantojot no PC/ABS izgatavotas vāku fason detaļas, krāsas tonis var atšķirties, jo materiāli ir dažādi.

### Pamatdati

Art.-Nr.	6112500
Tips	GA-53130RW
Dimensija	53x130x2000
Krāsa	dzidri balts
RAL numurs	9010
Materiāls	Alumīnijs
Materiāla saīsinājums	Alu
Mazākā VK vienība (VG)	2,00 m
Svars	326,50 kg/100 m

# Tehnisko datu lapa

Ierīču montāžas kanāls Rapid 45-2, GA-53130 tips

Art.-Nr. 6112500



## Tehniskie dati

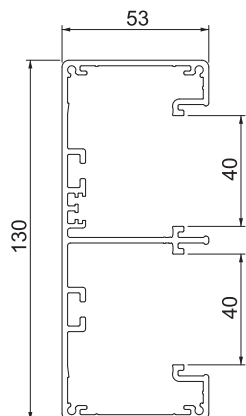

Garums	2.000,00 mm
Platums	130,00 mm
Augstums	53,00 mm
Vāku skaits	2,00
Iespaužamo starpsienu skaits	2,00
Aizmugurējās sienas modelis (iekšpuse)	caurejošs C profils
Montāžas forma, taisnstūra	<input checked="" type="checkbox"/>
Nesatur halogēnus	<input checked="" type="checkbox"/>
Kabeļu stiprinājuma spāle	<input type="checkbox"/>
Kanālu savienotājs	<input type="checkbox"/>
Augšējo daļu montāžas veids	iekšpusē
Grīdā izveidoti caurumi montāzas vajadzībām	<input type="checkbox"/>
augšējās daļas platums	45 mm
Augšējās daļas platums 2	45,00 mm
Augšējās daļas platums 3	0,00 mm
Augšējā daļa pievienota komplektam	<input checked="" type="checkbox"/>
Aizsargplēve	<input checked="" type="checkbox"/>
Simetrisks	<input checked="" type="checkbox"/>