

Tehnisko datu lapa

Kanāla posms, nosedzošs, ar fiksāc., augstums 40-240 mm

Art.-Nr. 7424066

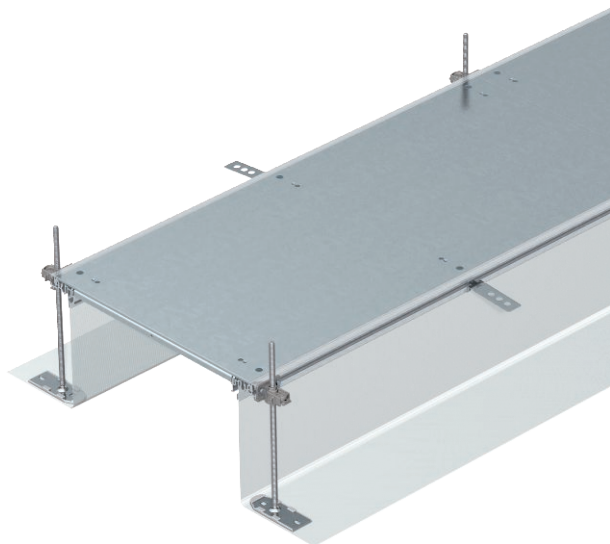

Montāžai gatavs kanāla posms vadu ievilkšanai, sastāv no 3 noslēgvākiem, diviem sānu profiliem ar pieliktu elastīgu sānu sienu no metāla sieta, grīdas seguma salaidumprofilēm (H = 3 mm).

Piegādes komplektā ietilpst 6 augstumā regulējami stiprinājuma leņķi, 6 betona enkuri un 3 vāka savienojuma blīvējumi (kanāliem ar nominālo platumu 200 un 300) vai 3 vāka savienojuma balsti kanāliem ar nominālo platumu 400 un 6 vāka savienojuma balsti kanāliem ar nominālo platumu 500 un 600. Obligāti nepieciešamie augstuma regulatori (ievērojiet regulēšanas augstumu) vāka savienojuma balstiem 400, 500 un 600 nav iekļauti komplektā, lūdzu, pasūtiet atsevišķi.

Piegādājot kanāla vāki ir pieskrūvēti, fiksācijas atsperes ir piemontētas.



St Tērauds
FS cinkots

Pamatdati

Art.-Nr.	7424066
Tips	OKA-G50040240R
Apzīmējums 1	Grīdas kabeļu kanāla komplekts
Apzīmējums 2	tukšs, aizverāms
Dimensija	2400x500x240
Materiāls	Tērauds
Materiāla saīsinājums	St
Virsmā	cinkots
Virsmā atbilstoši DIN	DIN EN 10346
Virsmas saīsinājums	FS
Mazākā VK vienība (VG)	2,40 m
Svars	1.870,00 kg/100 m

Tehnisko datu lapa

Kanāla posms, nosedzošs, ar fiksāc., augstums 40-240 mm

Art.-Nr. 7424066



Tehniskie dati

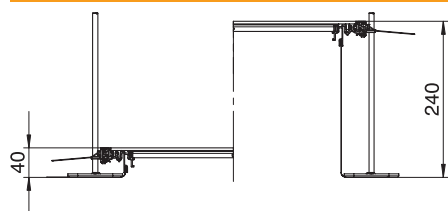

Garums	2.400,00 mm
Platums	500,00 mm
Pārsegi	3,00 stundas
Montāžas atveres pārsegums	<input type="checkbox"/>
Grīdas plāksne	<input type="checkbox"/>
Grīdas kopšana	mitrs
Iespējams iemontēt blīvi	<input checked="" type="checkbox"/>
Vāka nostiprināšana ar ātru fiksāciju	<input checked="" type="checkbox"/>
Montāžas atvere virsgrīdas tvertnei	<input type="checkbox"/>
Atdalāms	<input checked="" type="checkbox"/>
Piemērots kompensācijas šuvei	<input type="checkbox"/>
Auduma siena	<input checked="" type="checkbox"/>
Kanāla augstums	40,00 - 240,00 mm
Vāka materiāla biezums	4,00 mm
Minimālais grīdas pamatnes augstums	40,00
Ar pārlaidumu	<input checked="" type="checkbox"/>
Ar starpsienu	<input type="checkbox"/>
Ar atveri pieslēgumam	<input type="checkbox"/>
Ar potenciāla izlīdzināšanu	<input type="checkbox"/>
Montāžas atvere	bez
Montāžas atvere	bez
Augstuma regulēšanas diapazons	40,00 - 240,00 mm
Augšējā daļa, noņemama	<input checked="" type="checkbox"/>