Détecteur de mouvement

IS 140-2

blanc
EAN 4007841 608910
vertriebsdatenblatt_artikelnummer 608910

infrared sensor 140°	max. 14 m	1000 W	IP54	Sensor 90° ver., 180° hor.	2 - 2000 lux	8 sec - 35 min	Ideal 2 m	energy saving	3 years
		1000 W max. (LED-ready)							manufacture's warranty steinel.de/garantie

Description du fonctionnement

Le classique avec encore plus de classe. Détecteur de mouvement infrarouge IS 140-2 pour l'intérieur et l'extérieur, idéal pour la détection ciblée dans et autour de la maison, angle de détection de 140°, portée jusqu'à 14 m, seuil de luminosité de déclenchement et temporisation réglables, détecteur orientable de 180° à l'horizontale et de 90° à la verticale permettant une adaptation exacte à la zone de détection.

Détecteur de mouvement

IS 140-2

blanc
EAN 4007841 608910
vertriebsdatenblatt_artikelnummer 608910

Caractéristiques techniques

Modèle	Détecteur de mouvement
Dimensions (L x l x H)	99 x 86 x 82 mm
Alimentation électrique	230 – 240 V / 50 Hz
Technologie de détection	infrarouge passif
Emplacement	Extérieur, Intérieur
Lieu d'installation	mur
Montage	En saillie
Hauteur de montage	1,80 – 3,00 m
Portée radiale	r = 3 m (11 m^2)
Portée tangentielle	r = 14 m (239 m^2)
Angle de détection	140 °
Angle d'ouverture	40 °
Zones de commutation	144 zones de commutation
Hauteur de montage optimale	2 m
Cadrage mécanique	Non
Protection au ras du mur	Oui
Possibilité de neutraliser la détection par segments	Oui
Cadrage électronique	Non
Réglage du seuil de déclenchement Teach (apprentissage)	Non
Réglage de la luminosité de déclenchement	2 – 2000 lx
Temporisation	8 s – 35 Min.
Puissance	1000 W
Sortie de commutation 1, charge ohmique	1000 W
Sortie de commutation 1, nombre LED/tubes fluorescents	6 pcs.

Tubes fluorescents ballasts électroniques	430 W
Tubes fluorescents non compensés	500 VA
Tubes fluorescents compensés par série	500 VA
Tubes fluorescents compensés en parallèle	500 VA
Sortie de commutation 1, lampes halogènes basse tension	1000 VA
Lampes LED	16 W
Lampes LED > 2 W	64 W
Lampes LED > 8 W	64 W
Charge capacitive en µF	88 µF
Réglage de l'éclairage permanent	Non
Fonction balisage	Non
Réglages via	Potentiomètres
Avec télécommande	Non
Mise en réseau possible	Oui
Type de la mise en réseau	Maître/maître
Indice de protection	IP54
Matériau	Matière plastique
Température ambiante	-20 – 50 °C
Emplacement, pièce	extérieur, entrée, tout autour du bâtiment, terrasse / balcon, Cour et allée
Coloris	blanc
Couleur, RAL	9010
Garantie du fabricant	3 ans
Variante	blanc
UC1, Code EAN	4007841608910

Accessoires

EAN 4007841 631765	Support mural d'angle 07
EAN 4007841 631864	Support mural d'angle 07

Détecteur de mouvement

IS 140-2

blanc
EAN 4007841 608910
vertriebsdatenblatt_artikelnummer 608910

Zone de détection

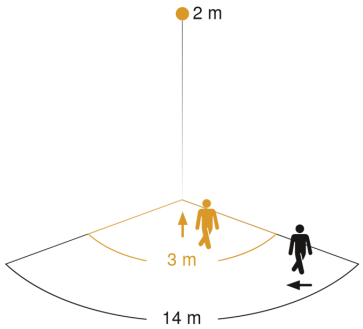

Mögliche Montagehöhe: 1,80 m – 3,00 m
Orange: radial
Schwarz: tangential

Dessin dimensionnel

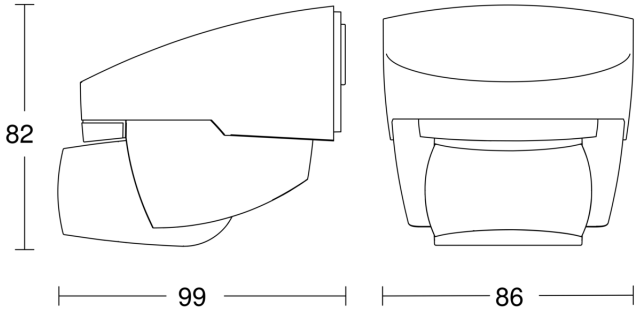

Luminaire sans conducteur de neutre

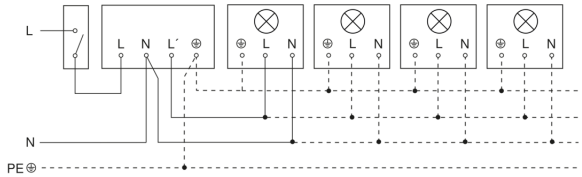

Luminaire avec conducteur de neutre

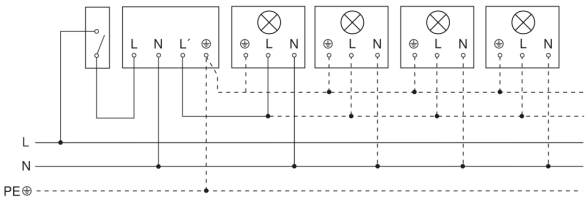

Raccordement par commutateur séquentiel pour la commande manuelle ou automatique

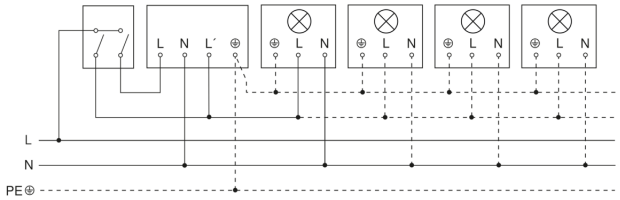
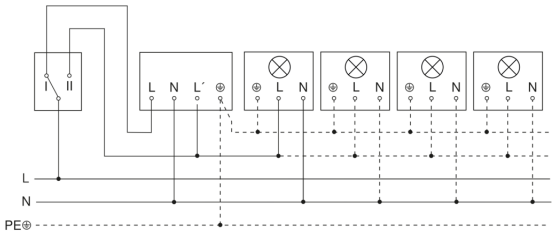
Raccordement par un interrupteur va-et-vient pour une marche forcée ou un fonctionnement automatique