

Tehnisko datu lapa

Stiprinājuma apskava 1015, vidēja

Art.-Nr. 1009206



Vienā pusē stiprināma apskava kabeliem un caurulēm ar 17mm



St	Tērauds
G	galvaniski cinkota

Pamatdati

Art.-Nr.	1009206
Tips	1015 17 G
Apzīmējums 1	Stiprināšanas skava
Apzīmējums 2	1-pusīga, pastiprināta
Dimensija	17mm
Materiāls	Tērauds
Materiāla saīsinājums	St
Virsmas	galvaniski cinkota
Virsmas atbilstoši DIN	DIN EN 12329
Virsmas saīsinājums	G
Mazākā VK vienība (VG)	100,00 gab.
Svars	0,76 kg/100 gab.

Tehnisko datu lapa

Stiprinājuma apskava 1015, vidēja

Art.-Nr. 1009206



Tehniskie dati

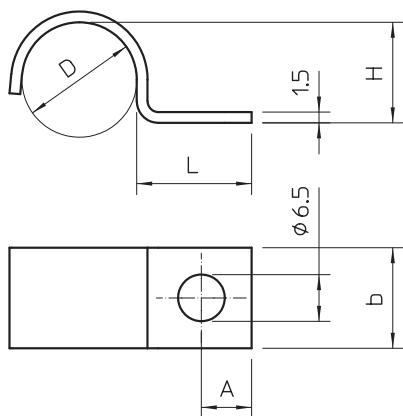

Garums	16,00 mm
Platums	14,00 mm
Augstums	15,00 mm
Izmērs A	7,00 mm
Attālums b	14,00 mm
Izmērs D	17,00 mm
Izmērs H	15,00 mm
Izmērs L	16,00 mm
Atstatums līdz sienai	<input type="checkbox"/>
Kabeļu/ cauruļu skaits	1,00
Izpildījums	vienkārtns
Stiprinājuma veids priekš diametra	Caurums skrūvēšanai 17 mm
Piemērots ugunsdrošības zonai	<input type="checkbox"/>
Nesatur halogēnus	<input checked="" type="checkbox"/>
Ar plastmasas apvalku	<input type="checkbox"/>
Cauruma lielums	6,5 mm
Materiāla biezums	1,50 mm
UV izturīgs	<input checked="" type="checkbox"/>