

Tehnisko datu lapa

Kontaktligzda 33°, Connect 45, aizsargkontakts,
divvietīga

Art.-Nr. 6120484

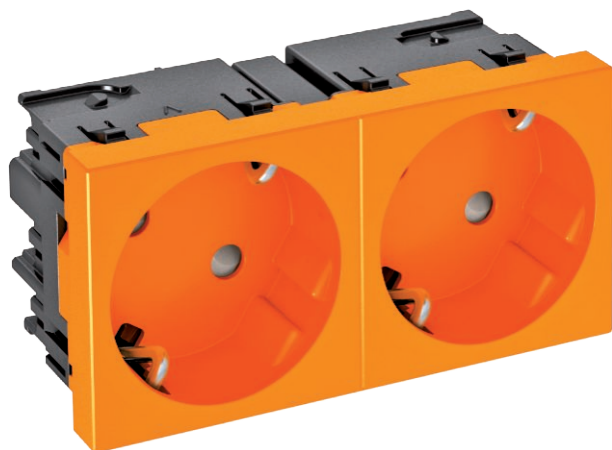

Iezemēta kontaktligzda ar pieslēgumu no sāniem Divvietīga 33°, ar paaugstinātu aizsardzību pret pieskaršanos, ar kontaktspailēm, 2-polu, 16 A, 250 V \sim , ar savienošanas spailēm atb. IEC 60884-1.



PC Polikarbonāts

Produkta papildu apraksts 2

Instalēšanai Rapid 45 kanālos, ierīču iebūvēšanas kanālos, instalācijas statīvos, grīdas sistēmās un paneļu kārbās.

Pamatdati

Art.-Nr.	6120484
Tips	STD-D3C ROR2
Dimensija	250V, 10/16A
Krāsa	dzidri oranžs
RAL numurs	2004
Materiāls	Polikarbonāts
Materiāla saīsinājums	PC
Mazākā VK vienība (VG)	1,00 gab.
Svars	8,50 kg/100 gab.

Tehniskie dati

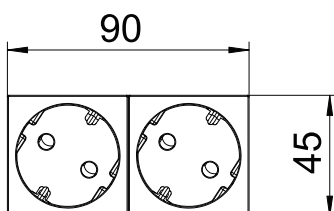
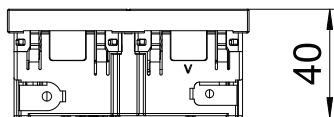

Platums	90,00 mm
Augstums	45,00 mm
Dziļums	40,00 mm
Pārsegs	Galvenā plate
Atslēdzams	<input type="checkbox"/>
Pieslēguma veids	Kontaktspaile
Uzdruka/markējums	bez uzdrukas
Izpildījums	Divvietīga 33°
Izpildījums	,
Virsmas noformējums	matēts
Kontaktligzdu/slēdžu izpildījums	SCHUKO
Izpildījums	SCHUKO
Polu skaits	2,00
Vienību skaits	2,00
Moduļu skaits (moduļu konstrukcija)	2,00

Tehnisko datu lapa

Kontaktligzda 33°, Connect 45, aizsargkontakts,
divvietīga
Art.-Nr. 6120484



Tehniskie dati

Pārslēdzamo kontaktligzdu skaits	0,00
Emisijas mehānisms	<input type="checkbox"/>
Stiprinājuma veids	nofiksēt
Pamatne piezīmēm	<input type="checkbox"/>
Ekspluatācijas temperatūra	-5,00 - 40,00 °C
Noplūdes aizsardzība	<input type="checkbox"/>
apgrūtinātiem apstākļiem (saskaņā ar VDE)	<input type="checkbox"/>
Nesatur halogēnus	<input checked="" type="checkbox"/>
Iebūve ar izolāciju	<input type="checkbox"/>
paaugstināta pieskaršanās aizsardzība	<input checked="" type="checkbox"/>
Atvāzams vāciņš	<input type="checkbox"/>
Kodēšana	nē
Kontrollampīna	<input type="checkbox"/>
Ar slēdzi ieslēgšanai/izslēgšanai	<input type="checkbox"/>
Ar vājstrāvas drošinātāju	<input type="checkbox"/>
Ar darba apgaismojumu	<input type="checkbox"/>
Ar apgaismojumu orientācijai	<input type="checkbox"/>
Montāžas veids	Ieriču montāžas kanāls
Nominālais spriegums	250,00 V
Nominālā strāva	16,00 A
Aizsardzības klase	citi
Speciālā strāvas padeve	bez īpašās barošanas
Kontaktligzdu modelis	Schutzkontakt
Kontaktligzdas, leņķis	33°
Caurspidīgs	<input type="checkbox"/>
Pārspriegumaizsardzība	<input type="checkbox"/>
Pagriezts centrālais ieliktnis	<input checked="" type="checkbox"/>