

# Tehnisko datu lapa

## US 5 iekārtais statnis

Art.-Nr. 6341233



Iekārtais statnis (U profils) ar piemetinātu augšējo plāksni.



**A4** Nerūsējošais tērauds 1.4571  
**2B** neizolēts, apstrādāts

Produkta papildus teksta norādījumi Nostiprināšanai pie horizontāliem betona griestiem un tērauda sijām. Sākot ar balsteņa platumu 400 mm vai montējot balsteņus pie iekārto statņu galiem, ieteicams izmantot distances ieliktni DSK 45.

### Pamatdati

|                        |  |
|------------------------|--|
| Art.-Nr.               | 6341233                                |
| Tips                   | US 5 K 80 A4                           |
| Apzīmējums 1           | Iekaramais statnis                     |
| Apzīmējums 2           | ar piemetinātu plāksni                 |
| Dimensija              | 50x50x800                              |
| Materiāls              | Nerūsējošais tērauds, materiāls 1.4571 |
| Materiāla saīsinājums  | A4                                     |
| Virsmas                | neizolēts, apstrādāts                  |
| Virsmas saīsinājums    | 2B                                     |
| Mazākā VK vienība (VG) | 1,00 gab.                              |
| Svars                  | 255,00 kg/100 gab.                     |

# Tehnisko datu lapa

## US 5 iekārtais statnis

Art.-Nr. 6341233



### Tehniskie dati

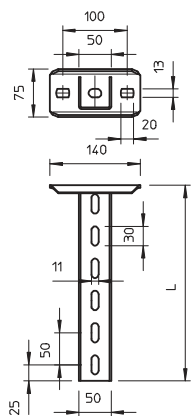

|   |                          |
|---|--------------------------|
| Garums  | 800,00 mm                |
| Izmēri  | 50 x 50 x 2,5 mm         |
| Izpildījums   | U veida profils          |
| Balsteņa garums 200                                       | 5,75 kN                  |
| Balsteņa garums 400                                       | 3,10 kN                  |
| Balsteņa garums 600                                       | 2,20 kN                  |
| Piemērots funkciju nodrošināšanai                         | <input type="checkbox"/> |
| Materiāla biezums   | 2,50 mm                  |
| Nerūsējošs tērauds, kodināts                              | <input type="checkbox"/> |
| Nostiepes fiksācija (atkarībā no griestu profila biezuma) | 10,00 kN                 |

### Noslogojuma diagrammas

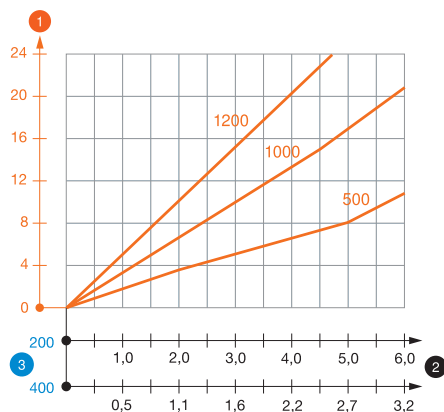

### US 5 K VA tipa U-veida statņa slodzes diagramma

- 1 Iekārtā statņa gala izliece pieļaujamas balsteņa slodzes gadījumā
- 2 Pieļaujamais balsteņa noslogojums kN bez montāžas svara
- 3 Balsteņa garums mm
- Slodzes līkne ar mm izteiktu statņa garumu

### US 5 K iekārtā statņa dībeļu slodzes parametri

#### vienpusēja noslogošana

|  |                  |                       |      |      |      |
|--|------------------|-----------------------|------|------|------|
|  |                  | Maksimālā slodze [kN] |      |      |      |
|  |                  | Balsteņa platums [mm] |      |      |      |
|  | Dībeļa tips      | 110                   | 210  | 310  | 410  |
|  | BZ-U 10-10/90    | 3,75                  | 2,75 | 2,20 | 1,80 |
|  | BZ 70 M12-15/110 | 5,75                  | 4,75 | 3,85 | 3,25 |

#### abpusēja noslogošana

|  |                  |                       |       |      |      |      |      |
|--|------------------|-----------------------|-------|------|------|------|------|
|  |                  | Maksimālā slodze [kN] |       |      |      |      |      |
|  |                  | Balsteņa platums [mm] |       |      |      |      |      |
|  | Dībeļa tips      | 110                   | 210   | 310  | 410  | 510  | 610  |
|  | BZ-U 10-10/90    | 6,00                  | 5,80  | 5,00 | 4,50 | 3,80 | 1,75 |
|  | BZ 70 M12-15/110 | 10,00                 | 10,00 | 9,00 | 8,00 | 6,75 | 5,50 |

Maks. slodze F kopā = kabeļu svars + kabeļu rene + balstenis + iekārtais statnis. Tabulā dotajās abpusējās slodzes vērtībās ir ņemts vērā pastāvošais asu attālums  $a_1 = 10$  cm. Nestspējas parametri attiecīgi palielinās, izmantojot bezplaisu betonā. Norādītās vērtības ir attiecinātas uz betonu ar izturības klasi C20/25. Jāievēro DIBt atļaujas (dībeļi) montāžas nosacījumi!

### US 5 K iekārtā statņa dībeļu slodzes parametri

|    |                        |                       |      |      |      |
|----|------------------------|-----------------------|------|------|------|
| T1 | vienpusēja noslogošana |                       |      |      |      |
| T2 |                        | Maksimālā slodze [kN] |      |      |      |
| T3 |                        | Balsteņa platums [mm] |      |      |      |
| T4 | Dībeļa tips            | 110                   | 210  | 310  | 410  |
|    | BZ-U 10-10/90          | 3,75                  | 2,75 | 2,2  | 1,8  |
|    | BZ 70 M12-15/110       | 5,75                  | 4,75 | 3,85 | 3,25 |