

Tehnisko datu lapa

Fasondetaļu savienotājs Magic 60

Art.-Nr. 6065722

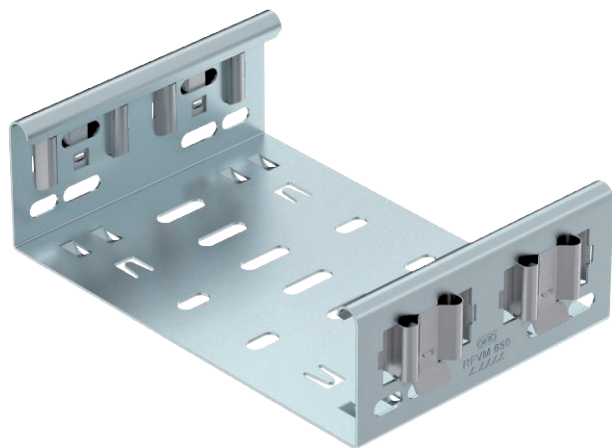

Fasondetaļu savienotājs Magic tiešai Magic fasondetaļu ar malu augstumu 60 mm savienošanai bez skrūvēm.

Fasondetaļu savienotājam ir četras skavas, un viņpusējā komplektācijā tikai ar divām skavām to var izmantot tiešai savienošanai ar nogrieztu kabeļu reni. Lai savienotu nogrieztu kabeļu reni ar fasondetaļu, vēl ir vajadzīgs gareno savienotāju komplekts Magic.



St Tērauds

DD nepārtraukti cinkots cinks/alumīnijs, Double Dip

Produkta papildus teksta norādījumi

Fasondetaļu savienotājs ir saderīgs ar kabeļu reņņ tipiem MKSM, MKSMU, SKSM un SKSMU.

Pamatdati

| | |
|------------------------|--|
| Art.-Nr. | 6065722 |
| Tips | FVM 660 DD |
| Apzīmējums 1 | Taisns savienojums |
| Apzīmējums 2 | ar ātro savienojumu |
| Dimensija | 60x600 |
| Materiāls | Tērauds |
| Materiāla saīsinājums | St |
| Virsmas | nepārtraukti cinkots cinks/alumīnijs, Double Dip |
| Virsmas atbilstošs DIN | DIN EN 10346 |
| Virsmas saīsinājums | DD |
| Mazākā VK vienība (VG) | 1,00 gab. |
| Svars | 94,60 kg/100 gab. |

Tehnisko datu lapa

Fasondetaļu savienotājs Magic 60

Art.-Nr. 6065722



Tehniskie dati

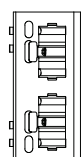
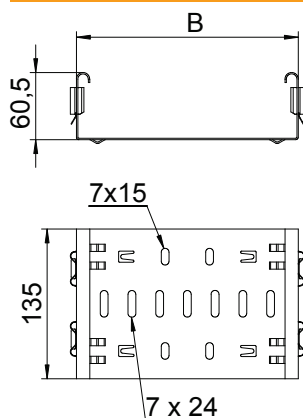

| | |
|-----------------------------------|-------------------------------------|
| Garums | 135,00 mm |
| Platums | 600,00 mm |
| Augstums | 60,00 mm |
| Malas augstums | 60,00 mm |
| Malas augstums: | 2,00 in (collas) |
| Izmērs B | 600,00 mm |
| Izpildījums | Garenais savienotājs |
| Piemērots kabeļu renei | <input checked="" type="checkbox"/> |
| Piemērots režģveida renei | <input type="checkbox"/> |
| Piemērots kabeļu trepēm | <input type="checkbox"/> |
| Piemērots funkciju nodrošināšanai | <input type="checkbox"/> |
| Likumu savienotājs, horizontāls | <input type="checkbox"/> |
| Likumu savienotājs, vertikāls | <input type="checkbox"/> |
| Nerūsējošs tērauds, kodināts | <input type="checkbox"/> |
| Savienojuma veids | savienotājs bez skrūvēm |
| Gara laiduma izpildījums | <input type="checkbox"/> |