

Tehnisko datu lapa

Ieriču montāžas modulis GES6 ar fiksējamu aizbīdni

Art.-Nr. 7405321

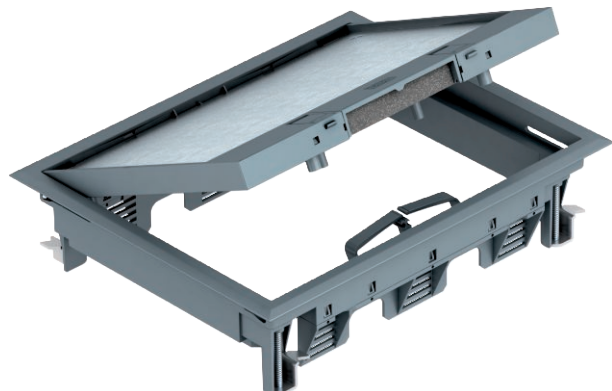

Ieriču montāžas kārba ar fiksējamu aizbīdni ne vairāk kā 9 atsevišķām Modul 45 ierīcēm 3 universālajos balstos UT3, izmanto kanālu sistēmās un sistēmu grīdās iekštelpās. Vākā izveidots 5 mm izgriezums grīdas segumam, pēc vajadzības arī noregulējams uz 3, 8 vai 10 mm.



PA Poliamīds

Produkta papildus teksta norādījumi	Var izmantot līdz 6 instalācijas ierīču iebūvei ar 50. sērijas galveno plati.
Produkta papildu apraksts 1	

Pamatdati

Art.-Nr.	7405321
Tips	GES6-2U10T 7011
Apzīmējums 1	Zemgrīdas lūka
Apzīmējums 2	universālai montāžai
Dimensija	274x221x66
Krāsa	dzelzs pelēks
RAL numurs	7011
Materiāls	Poliamīds
Materiāla saīsinājums	PA
Mazākā VK vienība (VG)	1,00 gab.
Svars	138,00 kg/100 gab.

Tehniskie dati

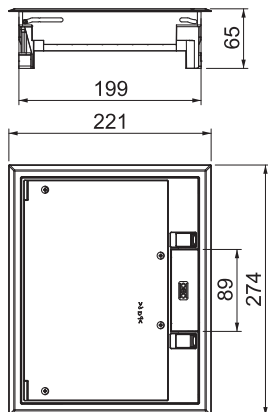

Attālums h	73,00 mm
Iebūvēšanas izmēra platums	253,00 mm
Iebūvēšanas izmēra garums	201,00 mm
Iebūvējamo ierīču skaits	9,00
Ieriču kārbu skaits	3,00
Grīdas seguma biezums	10,00 mm
Grīdas seguma aizsardzības rāmīš	<input checked="" type="checkbox"/>
Grīdas kopšana	sauss
Izpildījums	taisnstūra
Iespējams iemontēt blīvi	<input type="checkbox"/>
Iebūvēšanas dziļums	73,00 mm
Grīdas augstums	73 mm
Iekārtas stiprinājums ierīču kārbu nostiprināšanai	<input checked="" type="checkbox"/>
Piemērots mitrajai kopšanai	<input type="checkbox"/>

Tehnisko datu lapa

Ieriču montāžas modulis GES6 ar fiksējamu aizbīdni

Art.-Nr. 7405321



Tehniskie dati

Piemērots dubulto grīdu montāzai	<input checked="" type="checkbox"/>
Piemērots iebūvēšanai dobās grīdās	<input type="checkbox"/>
Piemērots zemgrīdas kanālam	<input checked="" type="checkbox"/>
Ar izgriezumu grīdas segumam	<input checked="" type="checkbox"/>
Nominālais lielums ieriču iebūvēšanas vienībai	6
Piemērots zemgrīdas kārbai	250/350
Atvēršanas mehānisms	Fiksējams aizbīdnis
Rāmja modelis	Paklāja aizsargrāmis
Lielas slodzes versija	<input type="checkbox"/>
Montāžas sistēmas tips	UT3
Atļaujas	VDE