

Tehnisko datu lapa

Ieriču montāžas kārba GES9M-2 ar roktura skavu

Art.-Nr. 7405371

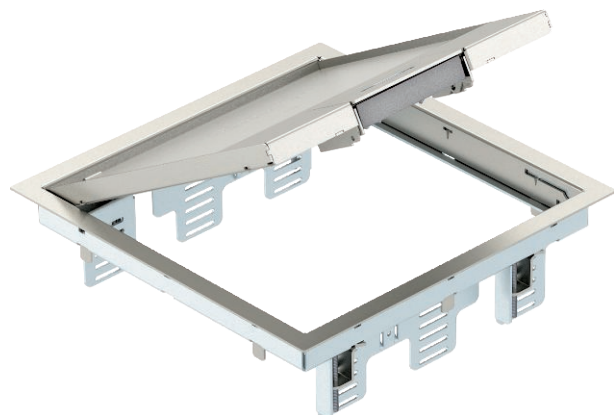

Ieriču montāžas kārba ar rokturi ne vairāk kā 12 atsevišķām Modul 45 ierīcēm 3 universālajos balstos UT4, izmanto kanālu sistēmās un sistēmu grīdās iekštelpās.
Fiksācijas trepe no cinkotas tērauda loksnes



A2 Nerūsējošais tērauds 1.4301

Produkta papildus teksta norādījumi	Var izmantot līdz 9 instalācijas ierīču iebūvei ar 50. sērijas galveno plati.
Produkta papildu apraksts 1	

Pamatdati

Art.-Nr.	7405371
Tips	GES9M-2 10U
Apzīmējums 1	Zemgrīdas lūka
Apzīmējums 2	universālai montāžai
Dimensija	266x266x69
Materiāls	Nerūsējošais tērauds, materiāls 1.4301
Materiāla saīsinājums	A2
Mazākā VK vienība (VG)	1,00 gab.
Svars	360,00 kg/100 gab.

Tehniskie dati

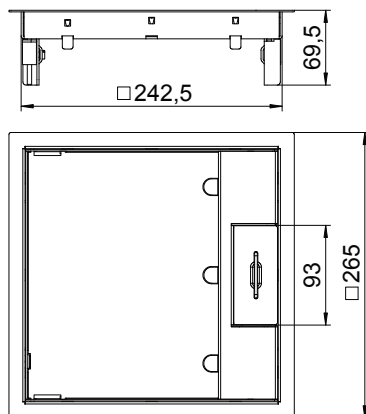

Garums	265,00 mm
Platums	265,00 mm
Augstums	67,00 mm
Ārējā izmēra platums	265,00 mm
Iebūvēšanas izmēra platums	244,00 mm
Ārējā izmēra garums	265,00 mm
Iebūvēšanas izmēra garums	244,00 mm
Iebūvējamo ierīču skaits	12,00
Ieriču kārbu skaits	3,00
Grīdas seguma biezums	10,00 mm
Grīdas seguma aizsardzības rāmis	<input checked="" type="checkbox"/>
Grīdas kopšana	sauss
Izpildījums	kvadrātisks
Iespējams iemontēt blīvi	<input type="checkbox"/>
Iebūvēšanas dziļums	78,00 mm
Grīdas augstums	78 mm

Tehnisko datu lapa

Ieriču montāžas kārbā GES9M-2 ar roktura skavu

Art.-Nr. 7405371



Tehniskie dati

Iekārtas stiprinājums ieriču kārbu nostiprināšanai	<input checked="" type="checkbox"/>
Piemērots mitrajai kopšanai	<input type="checkbox"/>
Piemērots aizvērtam zemgrīdas kanālam vienā līmenī ar grīdas segumu	<input type="checkbox"/>
Piemērots zemgrīdas kanālam, ko pārklāj grīdas segums	<input checked="" type="checkbox"/>
Piemērots dubulto grīdu montāžai	<input checked="" type="checkbox"/>
Piemērots iebūvēšanai dobās grīdās	<input checked="" type="checkbox"/>
Piemērots zemgrīdas kanālam	<input checked="" type="checkbox"/>
Ar izgriezumu grīdas segumam	<input checked="" type="checkbox"/>
Nominālais lielums ieriču iebūvēšanas vienībai	9
Piemērots zemgrīdas kārbai	250/350
Atvēršanas mehānisms	Roktura skava
Rāmja modelis	Paklāja aizsargrāmis
Lielas slodzes versija	<input type="checkbox"/>
Montāžas sistēmas tips	MT4 / GB3