

Tehnisko datu lapa

Skrūvējama stiprinājuma skava, ar vītņi

Art.-Nr. 1488082

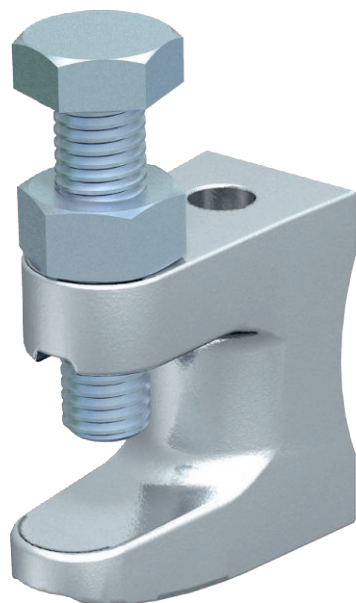

Ar vītņi.
Maks. pievilšanas griezes moments: 18 Nm



TG Kaļamais čuguns

Pamatdati

| | |
|------------------------|----------------------|
| Art.-Nr. | 1488082 |
| Tips | FL2-G M10 TG |
| Apzīmējums 1 | Sijas stiprinājums |
| Apzīmējums 2 | ar iekšējo vītņi M10 |
| Dimensija | 0-19mm |
| Materiāls | Kaļamais čuguns |
| Materiāla saīsinājums | TG |
| Mazākā VK vienība (VG) | 50,00 gab. |
| Svars | 14,00 kg/100 gab. |

Tehnisko datu lapa

Skrūvējama stiprinājuma skava, ar vītņi

Art.-Nr. 1488082



Tehniskie dati

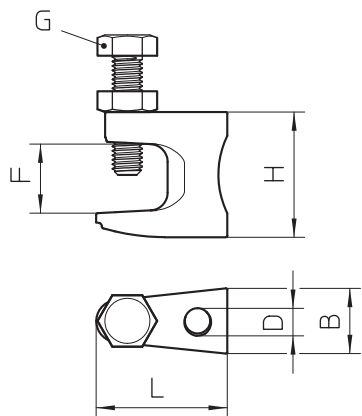

| | |
|------------------------------------|--------------------------|
| Garums | 44,00 mm |
| Platums | 21,00 mm |
| Augstums | 42,00 mm |
| Izmērs B | 21,00 mm |
| Izmērs F | 20,00 mm |
| Izmērs G | M10 |
| Izmērs H | 42,00 mm |
| Izmērs L | 44,00 mm |
| Pievienojuma veids / būvdetaļa | Vītne |
| Maks. pievilkšanas griezes moments | 18,00 Nm |
| Stiprinājuma veids | skrūvēt |
| Pārraušanas spēks | 2,50 kN |
| Min. pārraušanas spēks | 2.500,00 N |
| Flanča biezums | 0,00 - 20,00 mm |
| Vītņstienim | M10 |
| metriskajam vītņstienim | 10,00 |
| Vītņes lielums M | 10,00 |
| Enģes, regulējamas | <input type="checkbox"/> |
| Ar enģēm | <input type="checkbox"/> |