

Tehnisko datu lapa

Nesošā skava, paredz. profilētai sliedeī CM3518

Art.-Nr. 1408046

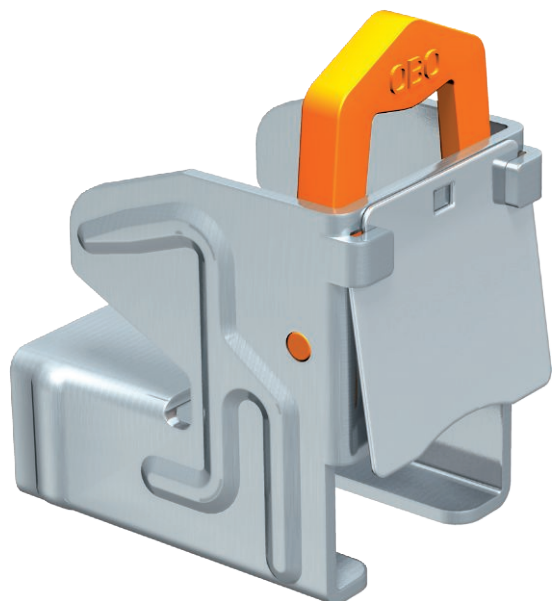

Nesošā skava ar pretkorozijas aizsargpārklājumu, bez skrūvēm, ar aizturatsperi, kas piemērota profila sliedēm, tips CML3518 un CMS3518. Ātrai piestiprināšanai pie tērauda profiliem, veicot kabeļu kanālu, piekarapskavu, apgaismes ierīču piekares u.c. elementu montāžu. Sistēmas komplektā ietilpst

2 nesošās skavas un viena C veida profila sliede jebkurā garumā, kā arī 2 uzspraužami vāciņi.

St	Tērauds
ZL	Cinka lamele

Pamatdati

Art.-Nr.	1408046
Tips	328 2
Apzīmējums 1	Sijas stiprinājums
Apzīmējums 2	ar atsperi
Dimensija	10-19mm
Materiāls	Tērauds
Materiāla saīsinājums	St
Virsmā	Cinka lamele
Virsmas saīsinājums	ZL
Mazākā VK vienība (VG)	50,00 gab.
Svars	12,50 kg/100 gab.

Tehnisko datu lapa

Nesošā skava, paredz. profilētai slīdei CM3518

Art.-Nr. 1408046



Tehniskie dati

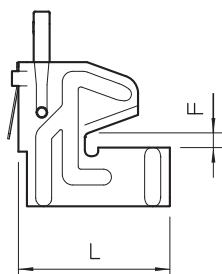
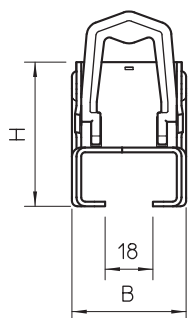

Garums	67,00 mm
Platums	39,50 mm
Augstums	54,30 mm
Izmērs B	39,50 mm
Izmērs H	54,30 mm
Izmērs L	67,00 mm
Pievienojuma veids / būvdetaja	citi
Stiprinājuma veids	spīlēt
Flanča biezums	10,00 - 19,00 mm
Enģes, regulējamas	<input type="checkbox"/>
Ar enģēm	<input type="checkbox"/>