

Tehnisko datu lapa

Ievades kanāls OKB

Art.-Nr. 7403811

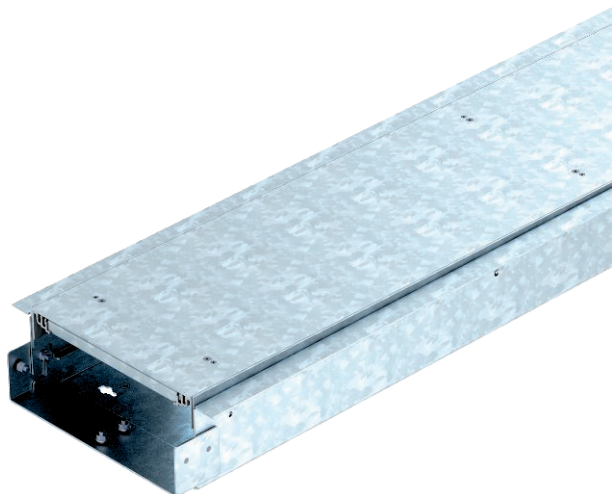

Montāžai gatavs kanāla posms vadu ievilkšanai, sastāv no kanāla apakšdaļas ar diviem vākiem un diviem augstumā regulējamiem grīdas seguma salaidumprofilēm. Piegādes komplektā ir iekļauti divi vāka savienojuma blīvējumi un viens savienotājs. Augstuma iestatišanai nepieciešami augstuma regulatori.

St	Tērauds
FS	cinkots

Pamatdati

Art.-Nr.	7403811
Tips	OKB E 25085 ON
Apzīmējums 1	Grīdas kabeļu kanāla komplekts
Apzīmējums 2	tukšs
Dimensija	2000x73x85
Materiāls	Tērauds
Materiāla saīsinājums	St
Virsmas	cinkots
Virsmas atbilstoši DIN	DIN EN 10346
Virsmas saīsinājums	FS
Mazākā VK vienība (VG)	2,00 m
Svars	1.320,00 kg/100 m

Tehniskie dati

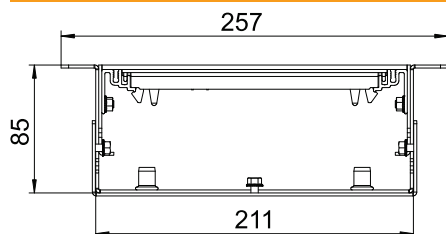

Garums	2.000,00 mm
Platums	210,00 mm
Augstums	85,00 mm
Attālums h	85,00 mm
Montāžas atveres pārsegums	<input type="checkbox"/>
Sekciju skaits	1,00 stundas
Grīdas plāksne	<input checked="" type="checkbox"/>
Grīdas kopšana	sauss
Iespējams iemontēt blīvi	<input type="checkbox"/>
Vāka nostiprināšana ar ātru fiksāciju	<input type="checkbox"/>
Montāžas atvere virsgrīdas tvertnei	<input type="checkbox"/>
Atdalāms	<input checked="" type="checkbox"/>
Piemērots kompensācijas šuvei	<input type="checkbox"/>
Auduma siena	<input type="checkbox"/>
Minimālais grīdas pamatnes augstums	85,00
Ar pārlaidumu	<input checked="" type="checkbox"/>
Ar starpsienu	<input type="checkbox"/>
Ar atveri pieslēgumam	<input type="checkbox"/>
Ar potenciāla izlīdzināšanu	<input type="checkbox"/>
Montāžas atvere	bez
Montāžas atvere	bez
Augstuma regulēšanas diapazons	0,00 mm
Derīgais šķēsgriezums	11.000,00 mm ²
Augšējā daļa, noņemama	<input checked="" type="checkbox"/>
Nodalījuma a šķēsgriezums	11.008,00 mm ²
Starpsienas stiprinājums	iespraust