

# Tehnisko datu lapa

## Salaiduma līste

Art.-Nr. 7070310

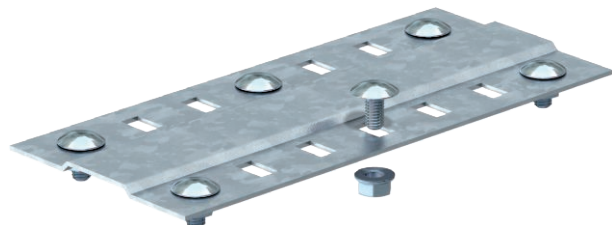

Plata salaidumvietu līste izmantošanai visās kabelu renēs un gara laiduma kabelu renēs.



|           |  |
|-----------|--|
| <b>St</b> | Tērauds  |
| <b>DD</b> | nepārtraukti cinkots cinks/alumīnijs, Double Dip |

Produkta papildus teksta norādījumi | Komplektā attiecīgie stiprinājuma materiāli.

### Pamatdati

|                        |  |
|------------------------|--|
| Art.-Nr.               | 7070310  |
| Tips                   | SSLB 150 DD                                      |
| Apzīmējums 1           | Salaiduma vietu līste                            |
| Apzīmējums 2           | plakana, ar skrūvēm                              |
| Dimensija              | B150mm   |
| Materiāls              | Tērauds  |
| Materiāla saīsinājums  | St   |
| Virsmā                 | nepārtraukti cinkots cinks/alumīnijs, Double Dip |
| Virsmā atbilstoši DIN  | DIN EN 10346                                     |
| Virsmas saīsinājums    | DD   |
| Mazākā VK vienība (VG) | 20,00 gab.                                       |
| Svars                  | 14,00 kg/100 gab.                                |

### Tehniskie dati

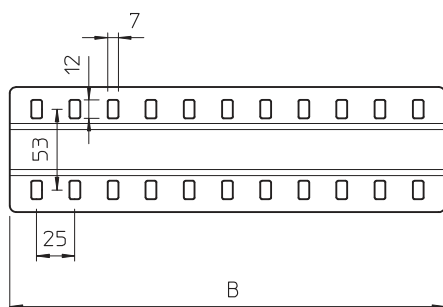

|                                   |                                     |
|-----------------------------------|-------------------------------------|
| Platums                           | 135,00 mm                           |
| Platums                           | 6,00 in (collas)                    |
| Augstums                          | 4,00 mm                             |
| Malas augstums                    | 35,00 mm                            |
| Izmērs B                          | 150,00 mm                           |
| Izpildījums                       | Salaiduma līste                     |
| Skrūvju skaits                    | 2,00 stundas                        |
| Loksnes biezums                   | 1,50 mm                             |
| Piemērots kabelu renei            | <input checked="" type="checkbox"/> |
| Piemērots funkciju nodrošināšanai | <input type="checkbox"/>            |
| Nerūsējošs tērauds, kodināts      | <input type="checkbox"/>            |
| Savienojuma veids                 | Skrūvējams savienotājs              |
| Gara laiduma izpildījums          | <input checked="" type="checkbox"/> |