

# Tehnisko datu lapa

## Sienas un griestu apskava

Preces Nr. 6363746

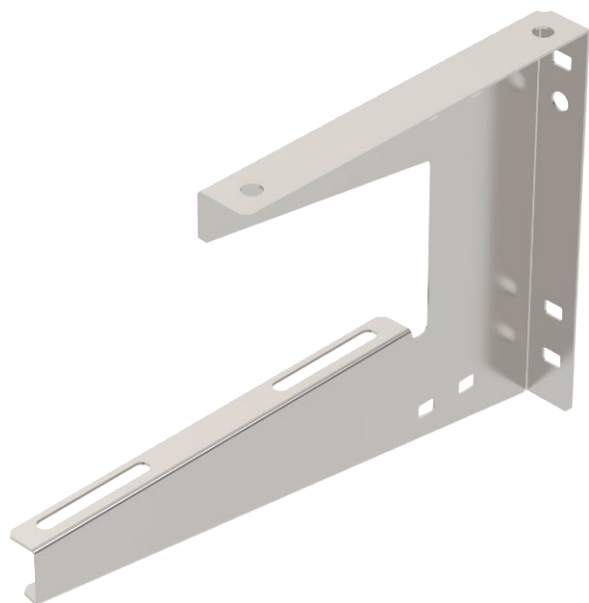

TP sienas un griestu skava universālai būvkonstrukciju nostiprināšanai.



<b>VA</b>	Nerūsējošais tērauds 1.4301
<b>2B</b>	neizolēts, apstrādāts

### Pamatdati

Art.-Nr.	6363746
Tips	WDB L 200 A2
Dimensija	B200mm
Materiāls	Nerūsējošais tērauds, materiāls 1.4301
Materiāla saīsinājums	A2
Virsmas	neizolēts, apstrādāts
Virsmas saīsinājums	2B
Mazākā VK vienība (VG)	1 gab.
Svars	33,00 kg/100 gab.

### Tehniskie dati

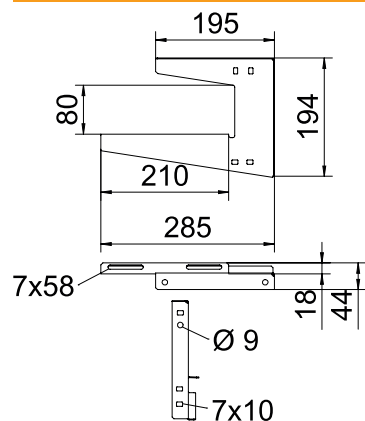

Garums	285,00 mm
Platums	210,00 mm
Augstums	194,00 mm
Izmērs B	210,00 mm
Izmērs H	194,00 mm
Izmērs h1	80,00 mm
Izmērs L	285,00 mm
Izpildījums	Iekaramā skava (C skava)
Reņu stiprinājums	skrūvējams
F griestos	0,30 kN
F sienā, izteikts kN	0,30 kN
Renes platumam	200,00 mm
Vītņstienim	M8
metriskajam vītņstienim	8
Piemērots renes/trepju platumam	200,00 mm
Piemērots funkciju nodrošināšanai	<input type="checkbox"/>
Piemērots kabeļu renei	<input checked="" type="checkbox"/>
Piemērots kabeļu trepēm	<input checked="" type="checkbox"/>
Piemērots režģveida renei	<input checked="" type="checkbox"/>

# Tehnisko datu lapa

## Sienas un griestu apskava

Preces Nr. 6363746



### Tehniskie dati

Cauruma diametrs	7,00 mm
Materiāla biezums	1,25 mm
Regulējams	<input type="checkbox"/>

piej. slodze: