

Tehnisko datu lapa

Kontaktligzda, 0°, aizsargkontakts, trīsvietīga

Art.-Nr. 6120046

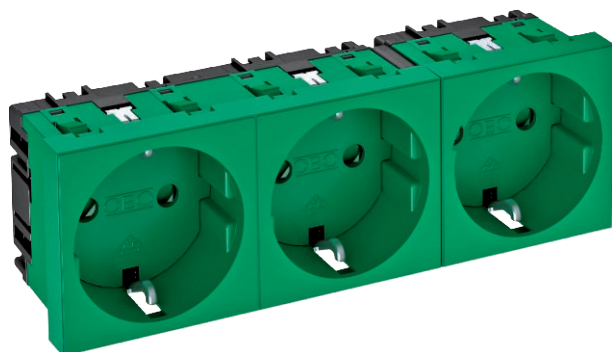

Iezemētā kontaktligzda Trīsvietīga 0°, ar paaugstinātu aizsardzību pret pieskaršanos, ar kontaktspailēm, 2-polu, 16 A, 250 V~, ar savienošanas spailēm atb.



PC Polikarbonāts

Produkta papildu apraksts 2

Instalēšanai Rapid 45 kanālos, ierīču iebūvēšanas kanālos, instalācijas statīvos, grīdas sistēmās un paneļu kārbās.

Pamatdati

| | |
|------------------------|-------------------|
| Art.-Nr. | 6120046 |
| Tips | STD-DO MZGN3 |
| Dimensija | 250V, 10/16A |
| Krāsa | piparmētru zaļa |
| RAL numurs | 6029 |
| Materiāls | Polikarbonāts |
| Materiāla saīsinājums | PC |
| Mazākā VK vienība (VG) | 1,00 gab. |
| Svars | 12,20 kg/100 gab. |

Tehniskie dati

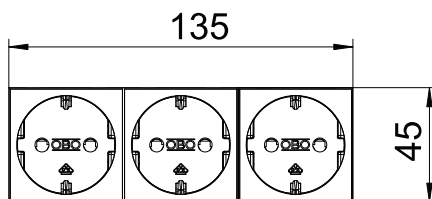
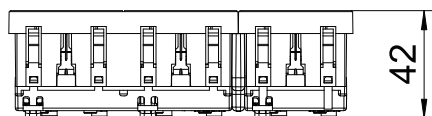

| | |
|-------------------------------------|--------------------------|
| Platums | 135,00 mm |
| Augstums | 45,00 mm |
| Dziļums | 42,00 mm |
| Pārsegs | Galvenā plate |
| Atslēdzams | <input type="checkbox"/> |
| Pieslēguma veids | Kontaktspaile |
| Uzdruka/markējums | bez uzdrukas |
| Izpildījums | Trīsvietīga 0° |
| Izpildījums | , |
| Virsmas noformējums | matēts |
| Kontaktligzdu/slēdžu izpildījums | SCHUKO |
| Izpildījums | SCHUKO |
| Polu skaits | 2,00 |
| Vienību skaits | 3,00 |
| Moduļu skaits (moduļu konstrukcija) | 0,00 |
| Pārslēdzamo kontaktligzdu skaits | 0,00 |
| Emisijas mehānisms | <input type="checkbox"/> |

Tehnisko datu lapa

Kontaktligzda, 0°, aizsargkontakts, trīsvietīga

Art.-Nr. 6120046



Tehniskie dati

| | |
|---|-------------------------------------|
| Stiprinājuma veids | nofiksēt |
| Pamatne piezīmēm | <input type="checkbox"/> |
| Ekspluatācijas temperatūra | -5,00 - 40,00 °C |
| Noplūdes aizsardzība | <input type="checkbox"/> |
| apgrūtinātiem apstākļiem (saskaņā ar VDE) | <input type="checkbox"/> |
| Pārnesuma rezerve | <input type="checkbox"/> |
| Nesatur halogēnus | <input checked="" type="checkbox"/> |
| Iebūve ar izolāciju | <input type="checkbox"/> |
| paaugstināta pieskaršanās aizsardzība | <input checked="" type="checkbox"/> |
| Atvāžams vāciņš | <input type="checkbox"/> |
| Kodēšana | nē |
| Kontrollampīna | <input type="checkbox"/> |
| Ar slēdzi ieslēgšanai/izslēgšanai | <input type="checkbox"/> |
| Ar vājstrāvas drošinātāju | <input type="checkbox"/> |
| Ar darba apgaismojumu | <input type="checkbox"/> |
| Ar apgaismojumu orientācijai | <input type="checkbox"/> |
| Montāžas veids | Ieriču montāžas kanāls |
| Nominālais spriegums | 250,00 V |
| Nominālā strāva | 16,00 A |
| Aizsardzības klase | citi |
| Speciālā strāvas padeve | bez īpašas barošanas |
| Kontaktligzdu modelis | Schutzkontakt |
| Kontaktligzdas, leņķis | 0° |
| Čaurspīdīgs | <input type="checkbox"/> |
| Pārspriegumaizsardzība | <input type="checkbox"/> |
| Pagriezts centrālais ieliktnis | <input type="checkbox"/> |