

# Tehnisko datu lapa

## Garenais savienotājs 110

Art.-Nr. 6216550

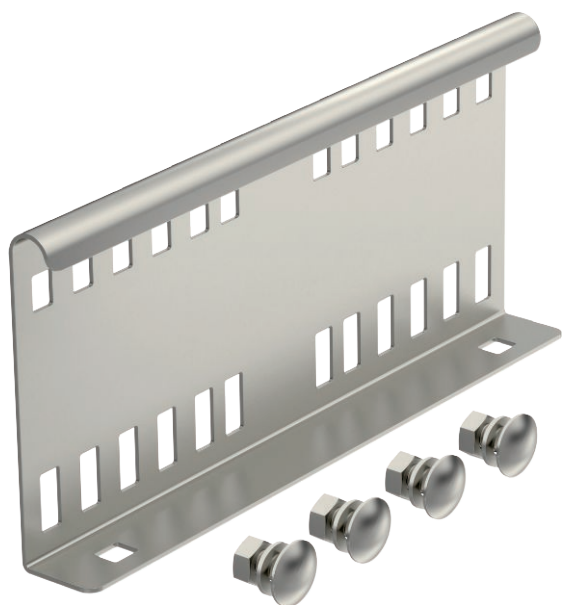

Garenais savienotājs kā ārējais savienotājs, kas savieno kabeļu trepes un fasondetaļas ar 110 mm augstām malām.



**A2** Nerūsējošais tērauds 1.4301  
**2B** neizolēts, apstrādāts

Produkta papildus teksta norādījumi | Skrūvsavienojums nodrošina potenciālu izlīdzināšanu.

### Pamatdati

|                        |  |
|------------------------|--|
| Art.-Nr.               | 6216550                                |
| Tips                   | LVG 110 A2                             |
| Dimensija              | 114x250                                |
| Materiāls              | Nerūsējošais tērauds, materiāls 1.4301 |
| Materiāla saīsinājums  | A2                                     |
| Virsmas                | neizolēts, apstrādāts                  |
| Virsmas saīsinājums    | 2B                                     |
| Mazākā VK vienība (VG) | 10,00 gab.                             |
| Svars                  | 50,90 kg/100 gab.                      |

# Tehnisko datu lapa

## Garenais savienotājs 110

Art.-Nr. 6216550



### Tehniskie dati

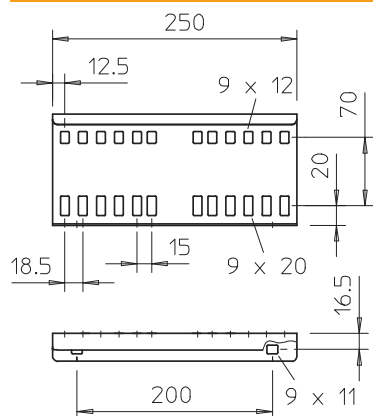

|                                 |                                     |
|---------------------------------|-------------------------------------|
| Augstums                        | 110,00 mm                           |
| Malas augstums                  | 110,00 mm                           |
| Izmēri                          | 114x250 mm                          |
| Izpildījums                     | Garenais savienotājs                |
| Loksnes biezums                 | 1,50 mm                             |
| Piemērots kabeļu renei          | <input type="checkbox"/>            |
| Piemērots režģveida renei       | <input type="checkbox"/>            |
| Piemērots kabeļu trepēm         | <input checked="" type="checkbox"/> |
| Likumu savienotājs, horizontāls | <input type="checkbox"/>            |
| Likumu savienotājs, vertikāls   | <input type="checkbox"/>            |
| Nerūsējošs tērauds, kodināts    | <input type="checkbox"/>            |
| Savienojuma veids               | Skrūvējams savienotājs              |