

# Tehnisko datu lapa

## Stiprinājuma apskava 822, smaga

Art.-Nr. 1014501

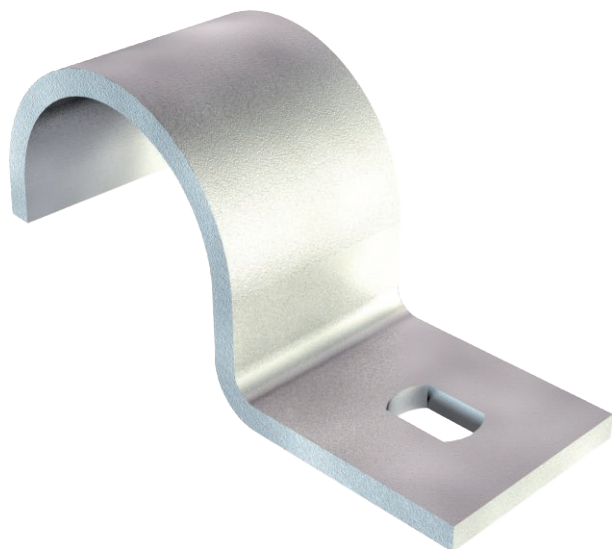

Stiprinājuma apskava, stiprināma vienā pusē, 25 mm



St	Tērauds
FT	karsti cinkots

### Pamatdati

Art.-Nr.	1014501
Tips	822 25 FT
Apzīmējums 1	Stiprināšanas skava
Apzīmējums 2	1-pusīga, pastiprināta
Dimensija	25mm
Materiāls	Tērauds
Materiāla saīsinājums	St
Virsmas	karsti cinkots
Virsmas atbilstošī DIN	DIN EN ISO 1461
Virsmas saīsinājums	FT
Mazākā VK vienība (VG)	50,00 gab.
Svars	2,40 kg/100 gab.

# Tehnisko datu lapa

## Stiprinājuma apskava 822, smaga

Art.-Nr. 1014501



### Tehniskie dati

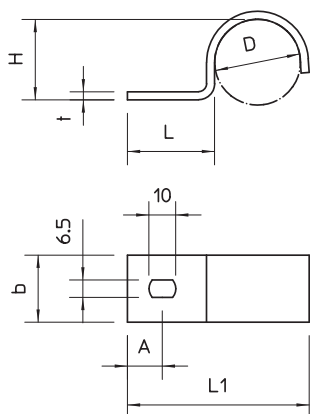

Garums	53,00 mm
Platums	20,00 mm
Augstums	23,50 mm
Izmērs A	11,00 mm
Attālums b	20,00 mm
Izmērs D	25,00 mm
Izmērs H	23,50 mm
Izmērs L	25,50 mm
Izmērs L1	53,00 mm
Izmērs t	3,00 mm
Atstatums līdz sienai	<input type="checkbox"/>
Kabeļu/ cauruļu skaits	1,00
Izpildījums	vienkārtns
Stiprinājuma veids priekš diametra	Caurums skrūvēšanai 25 mm
Piemērots ugunsdrošības zonai	<input type="checkbox"/>
Izmērs	M25
Nesatur halogēnus	<input checked="" type="checkbox"/>
Ar plastmasas apvalku	<input type="checkbox"/>
Cauruma lielums	6,5 x 10 mm
Materiāla biezums	2,00 mm
UV izturīgs	<input checked="" type="checkbox"/>