

Tehnisko datu lapa

Kontaktligzda AR45, vienvietīga, ar pamatni piezīmēm
horizontālai ierīču instalācijai
Art.-Nr. 6119422

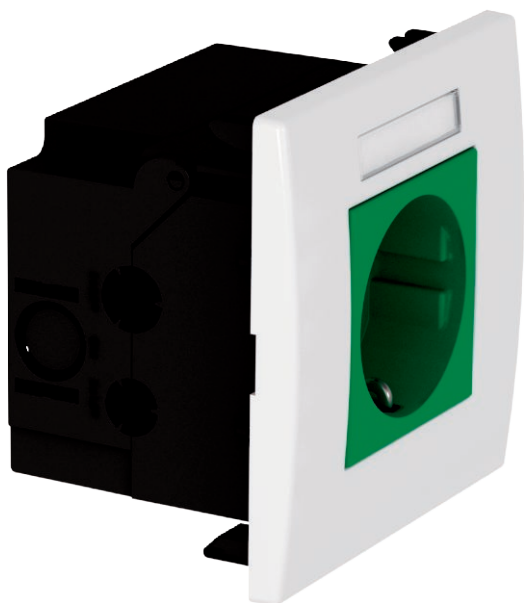

Nokomplektēta kontaktligzda, ar pamatni piezīmēm, piemērota ierīču montāžas kanālu sistēmu Rapid 80 ierīkošanai.

Kontaktligzdas sastāvā ietilpst:

- ierīču montāžas kārbā, vienvietīga, tips 71GD8-2
- iezemēta kontaktligzda, vienvietīga, ar 0° spraudņa virzienu: sk. tabulu
- nosedzošais ietvars AR45, vienvietīgs, ar pamatni piezīmēm, tips AR45-BF, krāsa: dzidri balta

PC Polikarbonāts

Produkta papildu apraksts 2 Instalēšanai Rapid 80 ierīču montāžas kanālos un ISS montāžas kolonnās.

Pamatdati

Art.-Nr.	6119422
Tips	SDE-RW DOGN1B
Apzīmējums 1	Rozetes komplekts
Apzīmējums 2	priekš 1-vietīga Modul 45
Dimensija	84x84x59mm
Krāsa	piparmētru zaļa
RAL numurs	6029
Materiāls	Polikarbonāts
Materiāla saīsinājums	PC
Mazākā VK vienība (VG)	1,00 gab.
Svars	10,70 kg/100 gab.

Tehnisko datu lapa

Kontaktligzda AR45, vienvietīga, ar pamatni piezīmēm
horizontālai ierīču instalācijai

Art.-Nr. 6119422



Tehniskie dati

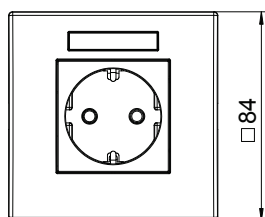
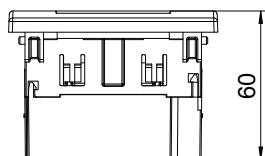

Platums	84,00 mm
Augstums	84,00 mm
Dziļums	60,00 mm
Pārsegs	Nokomplektēts korpus
Atslēdzams	<input type="checkbox"/>
Pieslēguma veids	Kontaktspaile
Uzdruka/markējums	bez uzdrukas
Izpildījums	Vienvietīga, 0°
Virsmas noformējums	matēts
Kontaktligzdu/slēdžu izpildījums	SCHUKO
Izpildījums	SCHUKO
Polu skaits	2,00
Vienību skaits	1,00
Moduļu skaits (moduļu konstrukcija)	0,00
Pārslēdzamo kontaktligzdu skaits	0,00
Emisijas mehānisms	<input type="checkbox"/>
Stiprinājuma veids	nofiksēt
Pamatne piezīmēm	<input checked="" type="checkbox"/>
Noplūdes aizsardzība	<input type="checkbox"/>
apgrūtinātiem apstākļiem (saskaņā ar VDE)	<input type="checkbox"/>
Pārnesuma rezerve	<input type="checkbox"/>
Nesatur halogēnus	<input checked="" type="checkbox"/>
Iebūve ar izolāciju	<input type="checkbox"/>
paaugstināta pieskaršanās aizsardzība	<input checked="" type="checkbox"/>
Atvāzams vāciņš	<input type="checkbox"/>
Kontrollampīņa	<input type="checkbox"/>
Ar slēdzi ieslēgsanai/izslēgsanai	<input type="checkbox"/>
Ar vājstrāvas drošinātāju	<input type="checkbox"/>
Ar darba apgaismojumu	<input type="checkbox"/>
Ar apgaismojumu orientācijai	<input type="checkbox"/>
Montāžas veids	Ierīču montāžas kanāls
Nominālais spriegums	250,00 V
Nominālā strāva	16,00 A
Aizsardzības klase	citi
Speciālā strāvas padeve	bez īpašās barošanas
Kontaktligzdu modelis	Schutzkontakt
Kontaktligzdas, leņķis	0°
Caurspīdīgs	<input type="checkbox"/>
Pārspriegumaizsardzība	<input type="checkbox"/>
Pagriezts centrālais ieliktnis	<input type="checkbox"/>