

Tehnisko datu lapa

Stiprinājuma skava, caurulēm

Art.-Nr. 1483691

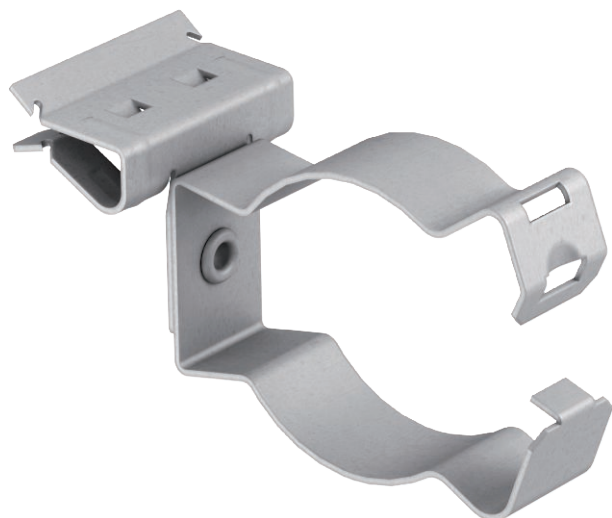

Nesošā skava, uzsišanai, ar aizvērtu cauruļu āķi, kā individuāls risinājums stiprināšanai pie balsteņa.

CE

| | |
|----|--------------|
| St | Tērauds |
| ZL | Cinka lamele |

Pamatdati

| | |
|------------------------|------------------|
| Art.-Nr. | 1483691 |
| Tips | BCHPC 4-8 D32 |
| Dimensija | 4-8mm |
| Materiāls | Tērauds |
| Materiāla saīsinājums | St |
| Virsmas saīsinājums | Cinka lamele |
| Virsmas saīsinājums | ZL |
| Mazākā VK vienība (VG) | 50,00 gab. |
| Svars | 3,90 kg/100 gab. |

Tehnisko datu lapa

Stiprinājuma skava, caurulēm

Art.-Nr. 1483691



Tehniskie dati

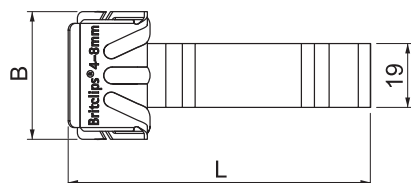
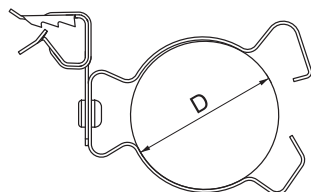

| | |
|--------------------------------|--------------------------|
| Pievienojuma veids / būvdetaļa | Caurule/kabelis |
| Stiprinājuma veids | spilēt |
| Min. pārraušanas spēks | 450,00 N |
| Flanča biezums | 4,00 - 8,00 mm |
| Caurules/kabeļa diametrs | 30,00 - 32,00 mm |
| Spriegošanas diapazons D | 30,00 - 32,00 mm |
| Enģes, regulējamas | <input type="checkbox"/> |
| Ar enģēm | <input type="checkbox"/> |