

# Tehnisko datu lapa

## Stiprinājuma skava, caurulēm

Art.-Nr. 1483717

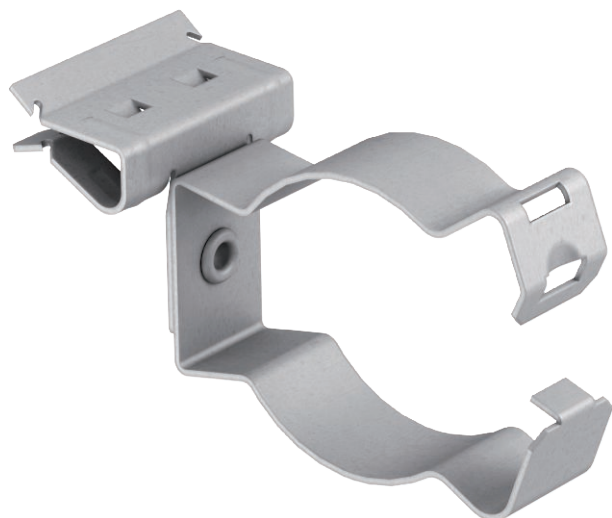

Nesošā skava, uzsišanai, ar aizvērtu cauruļu āķi, kā individuāls risinājums stiprināšanai pie balsteņa.

CE

|    |              |
|----|--------------|
| St | Tērauds      |
| ZL | Cinka lamele |

### Pamatdati

|                        |                  |
|------------------------|------------------|
| Art.-Nr.               | 1483717          |
| Tips                   | BCHPC 14-20 D40  |
| Dimensija              | 14-20mm          |
| Materiāls              | Tērauds          |
| Materiāla saīsinājums  | St               |
| Virsmas saīsinājums    | Cinka lamele     |
| Virsmas saīsinājums    | ZL               |
| Mazākā VK vienība (VG) | 50,00 gab.       |
| Svars                  | 5,60 kg/100 gab. |

# Tehnisko datu lapa

## Stiprinājuma skava, caurulēm

Art.-Nr. 1483717



### Tehniskie dati

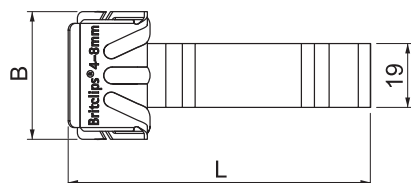
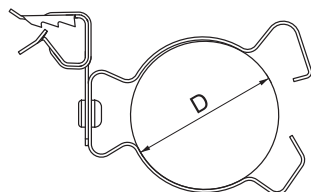

|                                |                          |
|--------------------------------|--------------------------|
| Pievienojuma veids / būvdetaļa | Caurule/kabelis          |
| Stiprinājuma veids             | spilēt                   |
| Min. pārraušanas spēks         | 450,00 N                 |
| Flanča biezums                 | 14,00 - 20,00 mm         |
| Caurules/kabeļa diametrs       | 36,00 - 40,00 mm         |
| Spriegošanas diapazons D       | 36,00 - 40,00 mm         |
| Enģes, regulējamās             | <input type="checkbox"/> |
| Ar enģēm                       | <input type="checkbox"/> |