

Tehnisko datu lapa

UZD350-3 grīdas pamatnei ar augstumu 70-125 mm

Art.-Nr. 7410034

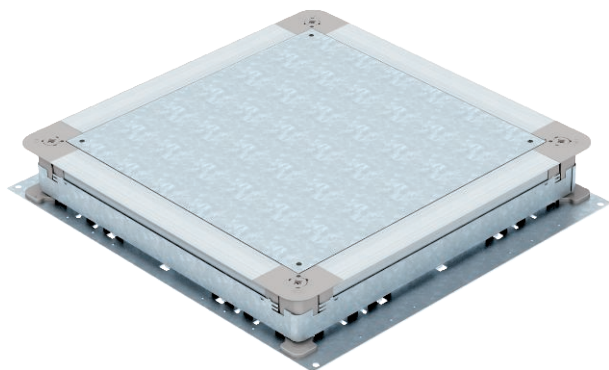

Zemgrīdas izvadū un nozarkārba zemgrīdas instalāciju kanāliem ar sānu sienām no tērauda loksnes. Iebūvējamo vienību montāžai montāžas vākā (pasūtāms atsevišķi). Var bez pakāpēm noregulēt uz betona grīdas augstumu (iespējama ātrā augstuma noregulēšana) un klonu var pieguļoši iestrādāt pie klona novilkšanas malas. Ar slēgšanas tehnikas atvēršanas iespēju pēc izvietojanas betona grīdā un ar sistēmas piederumiem izmantojams arī paaugstinātas izturības gadījumos.



| | |
|----|---------|
| St | Tērauds |
| FS | cinkots |

Produkta papildus teksta norādījumi | Sānu sienas sagatavotas 190, 250 un 350 mm kanālu platumiem.

Pamatdati

| | |
|------------------------|--------------------------------|
| Art.-Nr. | 7410034 |
| Tips | UZD 350-3 |
| Apzīmējums 1 | Zemgrīdas instalācijas pamatne |
| Apzīmējums 2 | betona augstumam 70-125mm |
| Dimensija | 510x467x70 |
| Materiāls | Tērauds |
| Materiāla saīsinājums | St |
| Virsmas | cinkots |
| Virsmas atbilstošā DIN | DIN EN 10346 |
| Virsmas saīsinājums | FS |
| Mazākā VK vienība (VG) | 1,00 gab. |
| Svars | 590,00 kg/100 gab. |

Tehniskie dati

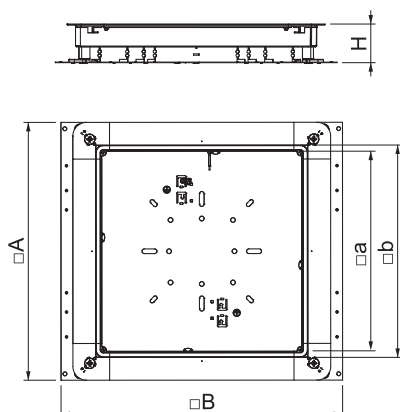

| | |
|---|-------------------------------------|
| Izmērs A | 467,00 mm |
| Izmērs B | 510,00 mm |
| Attālums a | 362,00 mm |
| Attālums b | 383,00 mm |
| Izmēri | 467 x 510 x 70 mm |
| Grīdas plāksne | <input checked="" type="checkbox"/> |
| Vāka izpildījums | universāls |
| Iespējams iemontēt blīvi | <input checked="" type="checkbox"/> |
| Montāžas atvere virsgrīdas tvertnei | <input type="checkbox"/> |
| Atdalāms | <input checked="" type="checkbox"/> |
| Grīdas līmeņa augstums caurules pieslēgumam | 70-125 mm |
| | <input type="checkbox"/> |

Tehnisko datu lapa

UZD350-3 grīdas pamatnei ar augstumu 70-125 mm

Art.-Nr. 7410034



Tehniskie dati

| | |
|---|-------------------------------------|
| Piemērots aizvērtam zemgrīdas kanālam vienā līmenī ar grīdas segumu | <input type="checkbox"/> |
| Piemērots zemgrīdas kanālam, ko pārklāj grīdas segums | <input checked="" type="checkbox"/> |
| Kanālu platums | 190,00 - 350,00 mm |
| Kanāla augstums | 28,00 - 48,00 mm |
| Minimālais grīdas pamatnes augstums | 70,00 |
| Nominālais lielums | 350,00 mm |
| Augstuma regulēšanas diapazons | 70,00 - 125,00 mm |