

# Tehnisko datu lapa

## Stiprinājuma apskava 822, smaga

Art.-Nr. 1014218

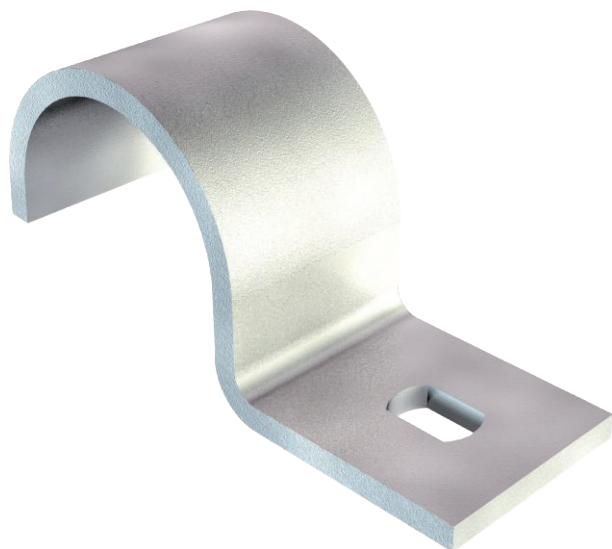

Stiprinājuma apskava, stiprināma vienā pusē, 28 mm



St	Tērauds
FT	karsti cinkots

### Pamatdati

Art.-Nr.	1014218
Tips	822 28.3 FT
Apzīmējums 1	Stiprināšanas skava
Apzīmējums 2	1-pusīga, pastiprināta
Dimensija	28mm
Materiāls	Tērauds
Materiāla saīsinājums	St
Virsmas	karsti cinkots
Virsmas atbilstošā DIN	DIN EN ISO 1461
Virsmas saīsinājums	FT
Mazākā VK vienība (VG)	50,00 gab.
Svars	4,42 kg/100 gab.

# Tehnisko datu lapa

## Stiprinājuma apskava 822, smaga

Art.-Nr. 1014218



### Tehniskie dati

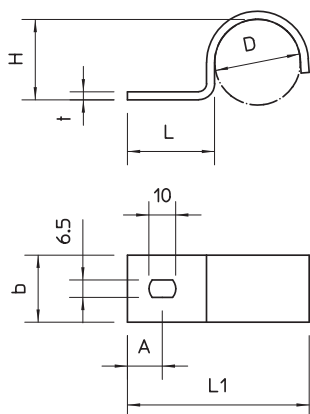

Garums	60,00 mm
Platums	20,00 mm
Augstums	26,50 mm
Izmērs A	11,00 mm
Attālums b	20,00 mm
Izmērs D	28,30 mm
Izmērs H	26,50 mm
Izmērs L	27,00 mm
Izmērs L1	60,00 mm
Izmērs t	3,00 mm
Atstatums līdz sienai	<input type="checkbox"/>
Kabeļu/ cauruļu skaits	1,00
Izpildījums	vienkārtns
Stiprinājuma veids priekš diametra	Caurums skrūvēšanai 28.3 mm
Piemērots ugunsdrošības zonai	<input type="checkbox"/>
Izmērs	PG21
Nesatur halogēnus	<input checked="" type="checkbox"/>
Ar plastmasas apvalku	<input type="checkbox"/>
Cauruma lielums	6,5 x 10 mm
Materiāla biezums	2,00 mm
UV izturīgs	<input checked="" type="checkbox"/>