

Tehnisko datu lapa

Stiprinājuma apskava 1015, vidēja

Art.-Nr. 1009362

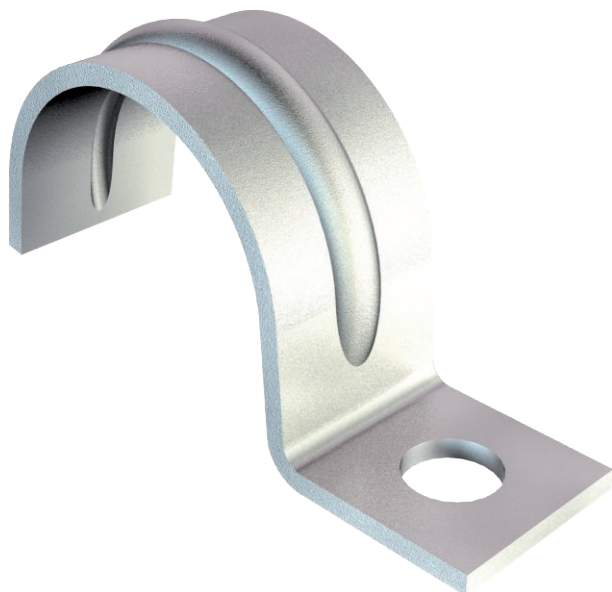

Vienā pusē stiprināma apskava kabeļiem un caurulēm
lelce sākot no izmēra 20.



St	Tērauds
G	galvaniski cinkota

Pamatdati

Art.-Nr.	1009362
Tips	1015 28 G
Apzīmējums 1	Stiprināšanas skava
Apzīmējums 2	1-pusiņa, pastiprināta
Dimensija	28mm
Materiāls	Tērauds
Materiāla saīsinājums	St
Virsmas	galvaniski cinkota
Virsmas atbilstošī DIN	DIN EN 12329
Virsmas saīsinājums	G
Mazākā VK vienība (VG)	100,00 gab.
Svars	1,25 kg/100 gab.

Tehnisko datu lapa

Stiprinājuma apskava 1015, vidēja

Art.-Nr. 1009362



Tehniskie dati

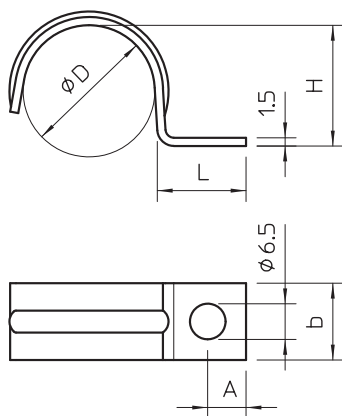

Garums	16,00 mm
Platums	14,00 mm
Augstums	25,00 mm
Izmērs A	7,00 mm
Attālums b	14,00 mm
Izmērs D	28,00 mm
Izmērs H	25,00 mm
Izmērs L	16,00 mm
Atstatums līdz sienai	<input type="checkbox"/>
Kabeļu/ cauruļu skaits	1,00
Izpildījums	vienkārtns
Stiprinājuma veids priekš diametra	Caurums skrūvēšanai 28 mm
Piemērots ugunsdrošības zonai	<input type="checkbox"/>
Nesatur halogēnus	<input checked="" type="checkbox"/>
Ar plastmasas apvalku	<input type="checkbox"/>
Cauruma lielums	6,5 mm
Materiāla biezums	1,50 mm
UV izturīgs	<input checked="" type="checkbox"/>