

Tehnisko datu lapa

Stiprinājuma apskava 823, smaga

Art.-Nr. 1015133



Stiprinājuma apskava, stiprināma abās pusēs, 20 mm



| | |
|----|----------------|
| St | Tērauds |
| FT | karsti cinkots |

Pamatdati

| | |
|------------------------|---------------------|
| Art.-Nr. | 1015133 |
| Tips | 823 20 FT |
| Apzīmējums 1 | Stiprināšanas skava |
| Apzīmējums 2 | divpusīga |
| Dimensija | 20mm |
| Materiāls | Tērauds |
| Materiāla saīsinājums | St |
| Virsmas | karsti cinkots |
| Virsmas atbilstošī DIN | DIN EN ISO 1461 |
| Virsmas saīsinājums | FT |
| Mazākā VK vienība (VG) | 50,00 gab. |
| Svars | 2,66 kg/100 gab. |

Tehnisko datu lapa

Stiprinājuma apskava 823, smaga

Art.-Nr. 1015133



Tehniskie dati

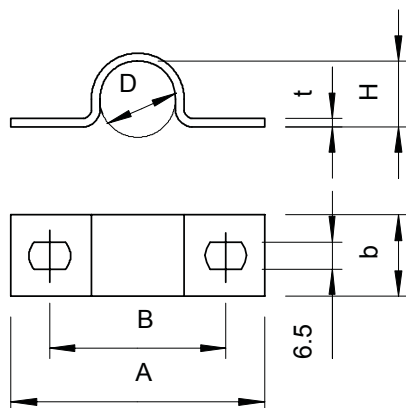

| | |
|-------------------------------|-------------------------------------|
| Garums | 64,00 mm |
| Platums | 20,00 mm |
| Augstums | 18,00 mm |
| Izmērs A | 64,00 mm |
| Izmērs B | 45,00 mm |
| Attālums b | 20,00 mm |
| Izmērs D | 20,40 mm |
| Izmērs e | 10,00 mm |
| Izmērs H | 18,00 mm |
| Izmērs t | 2,00 mm |
| Atstatums līdz sienai | <input type="checkbox"/> |
| Kabeļu/ cauruļu skaits | 1,00 |
| Izpildījums | divkārtīgs |
| Stiprinājuma veids | Caurums skrūvēšanai |
| priekš diametra | 20 mm |
| Piemērots ugunsdrošības zonai | <input type="checkbox"/> |
| Nesatur halogēnus | <input checked="" type="checkbox"/> |
| Ar plastmasas apvalku | <input type="checkbox"/> |
| Cauruma lielums | 6,5 x 10 mm |
| Materiāla biezums | 2,00 mm |
| UV izturīgs | <input checked="" type="checkbox"/> |