

Tehnisko datu lapa

Ieriču montāžas kanāls Rapid 45-2, GA-53100 tips

Art.-Nr. 6112400

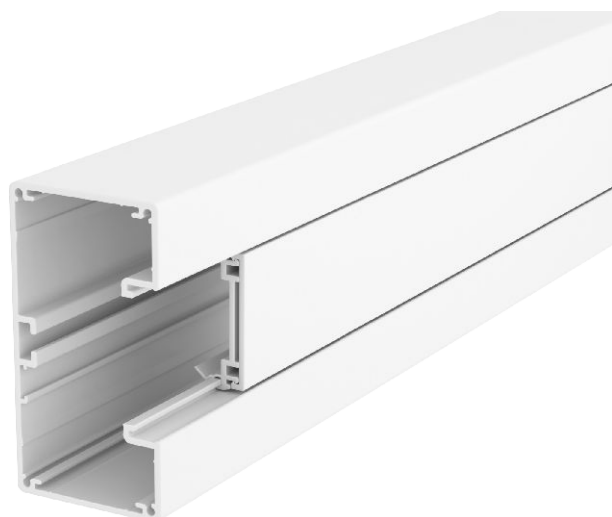

Ieriču montāžas kanāls no alumīnija, sastāv no apakšējās un augšējās daļas. Apakšējā daļa bez perforētas pamatnes.



Alu Alumīnijs

Produkta papildu apraksts 1

Norādījums:
Iespējamas materiāla un izsmidzināšanas metodes dēļ radušās anodētu alumīnija ieriču montāžas kanālu un fasondetāļu krāsas atšķirības novērst nav iespējams (atb. DIN 17 611). Iebūvējamās ierīces ar izmēru 45 mm var vienkārši iespraust. Izmantojot no PC/ABS izgatavotas vāku fasondetāļas, krāsas tonis var atšķirties, jo materiāli ir dažādi.

Pamatdati

Art.-Nr.	6112400
Tips	GA-53100RW
Dimensija	53x100x2000
Krāsa	dzidri balts
RAL numurs	9010
Materiāls	Alumīnijs
Materiāla saīsinājums	Alu
Mazākā VK vienība (VG)	2,00 m
Svars	223,80 kg/100 m

Tehnisko datu lapa

Ierīču montāžas kanāls Rapid 45-2, GA-53100 tips

Art.-Nr. 6112400



Tehniskie dati

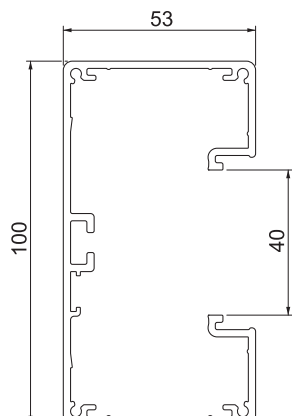

Garums	2.000,00 mm
Platums	100,00 mm
Augstums	53,00 mm
Vāku skaits	1,00
Iespražamo starpsienu skaits	1,00
Aizmugurējās sienas modelis (iekšpusē)	caurejošs C profils
Montāžas forma, taisnstūra	<input checked="" type="checkbox"/>
Nesatur halogēnus	<input checked="" type="checkbox"/>
Kabeļu stiprinājuma spaiļi	<input type="checkbox"/>
Kanāla augstums	53,00 mm
Kanālu savienotājs	<input type="checkbox"/>
Augšējo daļu montāžas veids	iekšpusē
Gridā izveidoti caurumi montāžas vajadzībām	<input type="checkbox"/>
augšējās daļas platums	45 mm
Augšējās daļas platums 2	0,00 mm
Augšējās daļas platums 3	0,00 mm
Augšējā daļa pievienota komplektam	<input checked="" type="checkbox"/>
Aizsargplēve	<input checked="" type="checkbox"/>
Simetrisks	<input checked="" type="checkbox"/>