

Tehnisko datu lapa

GES9 kanāla posms, augstums 100-150 mm

Art.-Nr. 7424740

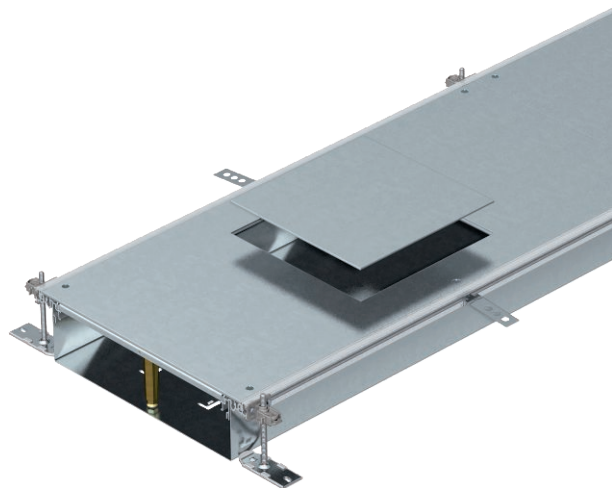

Montāzai gatavs kanāla posms ar 3 vai 6 ieriču montāžas vākiem vadu ievilkšanai un iebūvējamo vienību ar nominālo izmēru 9 montāzai, sastāv no kanāla apakšdaļas (grīdā montējama rene ar sānu profiliem un grīdas seguma salaidumprofilēm) un kanāla vāka ar noslēgtu montāžas atveri. Grīdā montējama rene ar stiprinājuma mēlītēm starpliku pašfiksējošai montāzai. Piegādes komplektā ietilpst 6 augstumā regulējami stiprinājuma leņķi, 6 betona enkuri un augstumā regulējami vāka savienojuma balsti: 3 gab. kanāliem ar nominālo platumu 400 un 6 gab. kanāliem ar nominālo platumu 500 un 600. Piegādājot kanāla vāki ir pieskrūvēti.



St	Tērauds
FS	cinkots

Produkta papildus teksta norādījumi

Ar trīs (kanāliem ar nominālo platumu 400, L = 800 mm) vai sešiem ieriču montāžas vākiem (kanāliem ar nominālo platumu 500 un 600, L = 400 mm), ar vienu montāžas atvērumu vienai kvadrātveida iebūvējamā vienība ar nominālo izmēru 9 vai 9/55.

Pamatdati

Art.-Nr.	7424740
Tips	OKA-W40010050D9
Apzīmējums 1	Grīdas kabelu kanāla komplekts
Apzīmējums 2	zemgrīdas lūkai GES9
Dimensija	2400x400x100
Materiāls	Tērauds
Materiāla saīsinājums	St
Virsmas saīsinājums	cinkots
Virsmas atbilstošī DIN	DIN EN 10346
Virsmas saīsinājums	FS
Mazākā VK vienība (VG)	2,40 m
Svars	1.847,90 kg/100 m

Tehnisko datu lapa

GES9 kanāla posms, augstums 100-150 mm

Art.-Nr. 7424740



Tehniskie dati

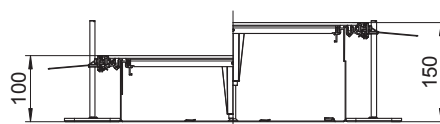

Garums	2.400,00 mm
Platums	400,00 mm
Pārsegi	3,00 stundas
Montāžas atveres pārsegums	<input checked="" type="checkbox"/>
Paredzēto iebūvējamo vienību skaits	3,00
Sekciju skaits	3,00 stundas
Grīdas plāksne	<input checked="" type="checkbox"/>
Iespējams iemontēt blīvi	<input checked="" type="checkbox"/>
Vāka nostiprināšana ar ātru fiksāciju	<input type="checkbox"/>
Montāžas atvere virsgrīdas tvertnei	<input type="checkbox"/>
Atdalāms	<input checked="" type="checkbox"/>
Piemērots kompensācijas šuvei	<input type="checkbox"/>
Auduma siena	<input type="checkbox"/>
Kanāla augstums	100,00 - 150,00 mm
Vāka materiāla biezums	4,00 mm
Minimālais grīdas pamatnes augstums	100,00
Ar pārlaidumu	<input checked="" type="checkbox"/>
Ar starpsienu	<input type="checkbox"/>
Ar atveri pieslēgumam	<input checked="" type="checkbox"/>
Ar potenciāla izlīdzināšanu	<input type="checkbox"/>
Montāžas atvere	servisa modulim
Montāžas atvere	kvadrātisks
Augstuma regulēšanas diapazons	100,00 - 150,00 mm
Augšējā daļa, noņemama	<input checked="" type="checkbox"/>
Starpsienas stiprinājums	iespraust