

Tehnisko datu lapa

Kabeļu rene MKSU 85

Art.-Nr. 6064571

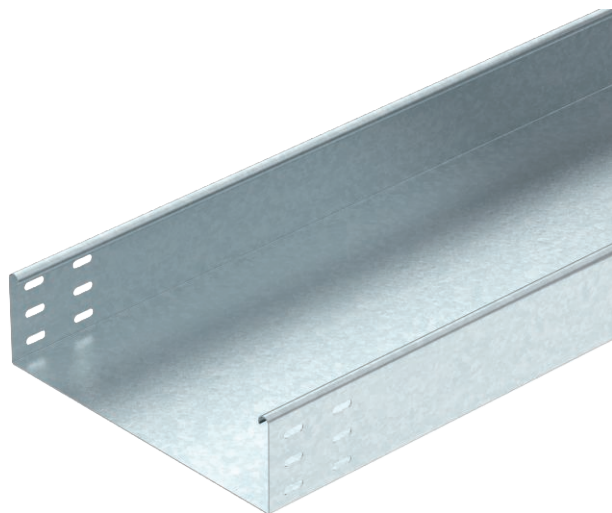

MKSU 85 = vidēji smagas konstrukcijas kabeļu reņu sistēma ar malas augstumu 85 mm.



St

Tērauds

FT

karsti cinkots

Produkta papildus teksta norādījumi

Komplektā RLVL 85 tipa savienotājs.

Pamatdati

Art.-Nr.	6064571
Tips	MKSU 860 FT
Ražotājs	OBO
Dimensija	85x600x3000
Materiāls	Tērauds
Materiāla saīsinājums	St
Virsmas	karsti cinkots
Virsmas atbilstošī DIN	DIN EN ISO 1461
Virsmas saīsinājums	FT
Mazākā VK vienība (VG)	3,00 m
Svars	671,70 kg/100 m

Tehnisko datu lapa

Kabeļu rene MKSU 85

Art.-Nr. 6064571



Tehniskie dati



Derīgais šķērs griezum	50.800,00 mm ²
Derīgais šķērs griezum	508,00 cm ²
Piemērots funkciju nodrošināšanai	<input type="checkbox"/>
Savienotāja izpildījums	bez savienotāja
Ar augšējo daļu	<input type="checkbox"/>
Grīdā izveidoti caurumi montāžas vajadzībām	<input type="checkbox"/>
NATO perforācijas šablons	<input type="checkbox"/>
Nerūsējošs tērauds, kodināts	<input type="checkbox"/>
Sānu caurumi	<input type="checkbox"/>
Gara laiduma izpildījums	<input type="checkbox"/>

Izmēri

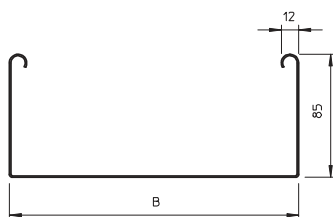

Garums	3.000,00 mm
Platums	600,00 mm
Augstums	85,00 mm
Malas augstums	85,00 mm
Izmērs B	600,00 mm
Loksnes biezums	1,00 mm



pieļ. slodze:

Balstu atstatums 1,5 m	1,75 kN/m
Balstu atstatums 1,75 m	1,40 kN/m
Balstu atstatums 2,0 m	1,10 kN/m
Balstu atstatums 2,5 m	0,50 kN/m

pieļ. slodze:

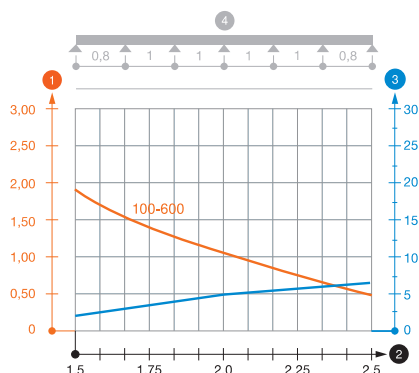

Slodzes diagramma kabeļu rene, tips MKSU 85

- 1 Pieļaujama kabeļu renes/trepju noslogojums kN/m nerēķinot slodzi instalācijas laikā
- 2 Attālums starp balstiem, m
- 3 Profila izliece mm pie pieļaujāmās slodzes kN/m
- 4 Slodzes shēma pārbaudes laikā
- Slodzes līkne ar mm izteiktu kabeļu renes/trepju platumu
- Profila izlieces līkne atkarībā no balstu attāluma