

Tehnisko datu lapa

Vāks 90° vertikālajam līkumam, uz leju vērsts

Art.-Nr. 7131644

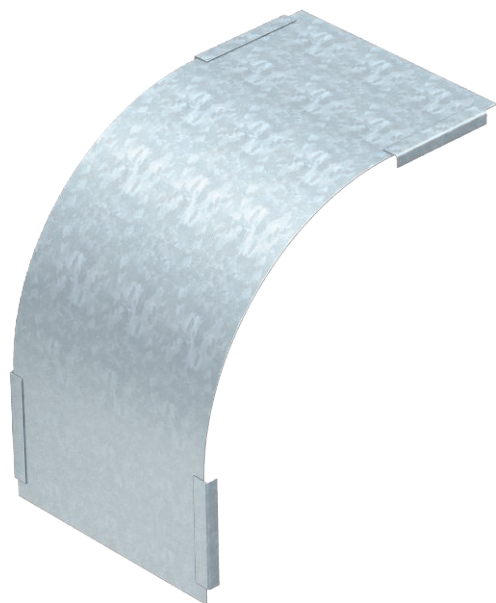

Vāks uz leju vērstajiem vertikālajiem līkumiem ar malas augstumu 60.

CE

St	Tērauds
DD	nepārtraukti cinkots cinks/alumīnijs, Double Dip

Produkta papildus teksta norādījumi | Stiprinājumu nodrošina kabeļu renes vāku pārklāšanās. Vāku papildus var nostiprināt ar vāka skavām.

Pamatdati

Art.-Nr.	7131644
Tips	DBV 60 400 F DD
Apzīmējums 1	Vāks 90° vert.pagriezienam
Apzīmējums 2	uz leju
Ražotājs	OBO
Dimensija	B400mm
Materiāls	Tērauds
Materiāla saīsinājums	St
Virsmas	nepārtraukti cinkots cinks/alumīnijs, Double Dip
Virsmas atbilstoši DIN	DIN EN 10346
Virsmas saīsinājums	DD
Mazākā VK vienība (VG)	1,00 gab.
Svars	159,60 kg/100 gab.

Tehnisko datu lapa

Vāks 90° vertikālajam līkumam, uz leju vērsts

Art.-Nr. 7131644

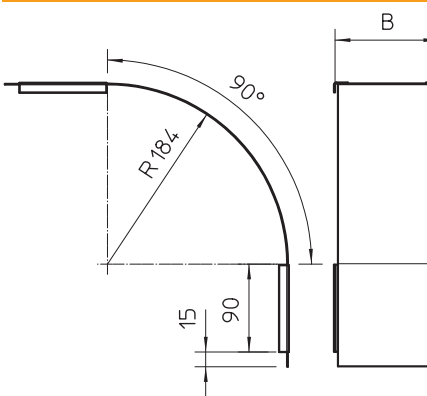

Tehniskie dati

	<table><tr><td>Platums</td><td>400,00 mm</td></tr><tr><td>Malas augstums</td><td>60,00 mm</td></tr><tr><td>Izmērs B</td><td>400,00 mm</td></tr><tr><td>Līkums (leņķis)</td><td>90°</td></tr><tr><td>Stiprinājuma veids</td><td>Slēdzene ar grozāmu aizbidni</td></tr><tr><td>Loksnes biezums</td><td>0,75 mm</td></tr><tr><td>Piemērots kabeļu renei</td><td><input checked="" type="checkbox"/></td></tr><tr><td>Piemērots režģveida renei</td><td><input type="checkbox"/></td></tr><tr><td>Piemērots kabeļu trepēm</td><td><input type="checkbox"/></td></tr><tr><td>Piemērots funkciju nodrošināšanai</td><td><input type="checkbox"/></td></tr><tr><td>Virziena maiņa</td><td>vertikāli lejupvērst</td></tr><tr><td>Nerūsējošs tērauds, kodināts</td><td><input type="checkbox"/></td></tr><tr><td>Ar enģēm</td><td><input type="checkbox"/></td></tr></table>	Platums	400,00 mm	Malas augstums	60,00 mm	Izmērs B	400,00 mm	Līkums (leņķis)	90°	Stiprinājuma veids	Slēdzene ar grozāmu aizbidni	Loksnes biezums	0,75 mm	Piemērots kabeļu renei	<input checked="" type="checkbox"/>	Piemērots režģveida renei	<input type="checkbox"/>	Piemērots kabeļu trepēm	<input type="checkbox"/>	Piemērots funkciju nodrošināšanai	<input type="checkbox"/>	Virziena maiņa	vertikāli lejupvērst	Nerūsējošs tērauds, kodināts	<input type="checkbox"/>	Ar enģēm	<input type="checkbox"/>
Platums	400,00 mm																										
Malas augstums	60,00 mm																										
Izmērs B	400,00 mm																										
Līkums (leņķis)	90°																										
Stiprinājuma veids	Slēdzene ar grozāmu aizbidni																										
Loksnes biezums	0,75 mm																										
Piemērots kabeļu renei	<input checked="" type="checkbox"/>																										
Piemērots režģveida renei	<input type="checkbox"/>																										
Piemērots kabeļu trepēm	<input type="checkbox"/>																										
Piemērots funkciju nodrošināšanai	<input type="checkbox"/>																										
Virziena maiņa	vertikāli lejupvērst																										
Nerūsējošs tērauds, kodināts	<input type="checkbox"/>																										
Ar enģēm	<input type="checkbox"/>																										