

# Tehnisko datu lapa

## GESR9 kanāla posms, augstums 60-110 mm

Art.-Nr. 7424780

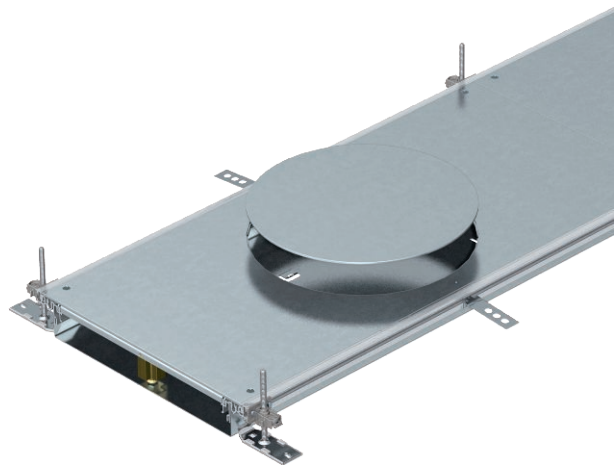

Montāzai gatavs kanāla posms ar 3 vai 6 ieriču montāžas vākiem vadu ievilkšanai un iebūvējamo vienību ar nominālo izmēru R9 montāzai, sastāv no kanāla apakšdaļas (grīdā montējama rene ar sānu profiliem un grīdas seguma salaidumprofilēm) un kanāla vāka ar noslēgtu montāžas atveri. Grīdā montējama rene ar stiprinājuma mēlītēm starpliku pašfiksējošai montāzai. Piegādes komplektā ietilpst 6 augstumā regulējami stiprinājuma leņķi, 6 betona enkuri un augstumā regulējami vāka savienojuma balsti: 3 gab. kanāliem ar nominālo platumu 400 un 6 gab. kanāliem ar nominālo platumu 500 un 600. Piegādājot kanāla vāki ir pieskrūvēti.



St	Tērauds
FS	cinkots

Produkta papildus teksta norādījumi	Ar trīs (kanāliem ar nominālo platumu 400, L = 800 mm) vai sešiem ieriču montāžas vākiem (kanāliem ar nominālo platumu 500 un 600, L = 400 mm), ar vienu montāžas atvērumu vienai apaļai iebūvējamā vienība ar nominālo izmēru R9 vai R9/55.
-------------------------------------	--

### Pamatdati

Art.-Nr.	7424780
Tips	OKA-W4006050DR9
Apzīmējums 1	Grīdas kabeļu kanāla komplekts
Apzīmējums 2	zemgrīdas lūkai GESR9
Dimensija	2400x400x60
Materiāls	Tērauds
Materiāla saīsinājums	St
Virsmas	cinkots
Virsmas atbilstoši DIN	DIN EN 10346
Virsmas saīsinājums	FS
Mazākā VK vienība (VG)	2,40 m
Svars	1.764,60 kg/100 m

# Tehnisko datu lapa

## GESR9 kanāla posms, augstums 60-110 mm

Art.-Nr. 7424780



### Tehniskie dati

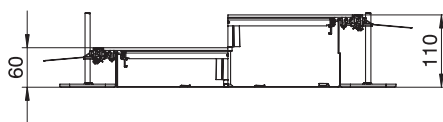

Garums	2.400,00 mm
Platums	400,00 mm
Pārsegi	3,00 stundas
Montāžas atveres pārsegums	<input checked="" type="checkbox"/>
Paredzēto iebūvējamo vienību skaits	3,00
Sekciju skaits	3,00 stundas
Grīdas plāksne	<input checked="" type="checkbox"/>
Iespējams iemontēt blīvi	<input checked="" type="checkbox"/>
Vāka nostiprināšana ar ātru fiksāciju	<input type="checkbox"/>
Montāžas atvere virsgrīdas tvertnei	<input type="checkbox"/>
Atdalāms	<input type="checkbox"/>
Piemērots kompensācijas šuvei	<input type="checkbox"/>
Auduma siena	<input type="checkbox"/>
Kanāla augstums	60,00 - 110,00 mm
Vāka materiāla biezums	4,00 mm
Minimālais grīdas pamatnes augstums	60,00
Ar pārlaidumu	<input checked="" type="checkbox"/>
Ar starpsienu	<input type="checkbox"/>
Ar atveri pieslēgumam	<input checked="" type="checkbox"/>
Ar potenciāla izlīdzināšanu	<input type="checkbox"/>
Montāžas atvere	servisa modulim
Montāžas atvere	apaļš
Augstuma regulēšanas diapazons	60,00 - 110,00 mm
Augšējā daļa, noņemama	<input checked="" type="checkbox"/>