

Tehnisko datu lapa

Ieriču montāžas modulis GES2 ar roktura skavu

Art.-Nr. 7405116

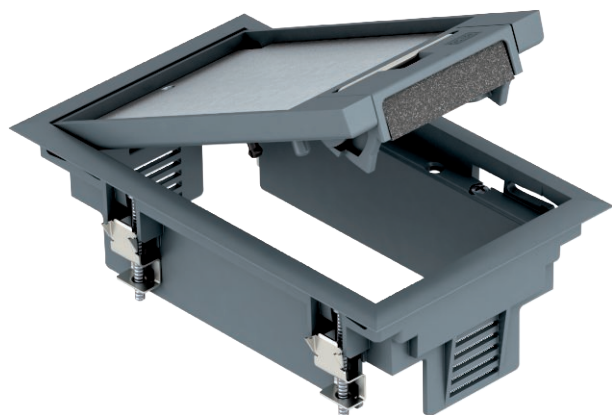

Ieriču montāžas kārbā ar rokturi ne vairāk kā 3 atsevišķām Modul 45® ierīcēm vienā universālajā balstā UT3, izmanto kanālu sistēmās iekšējās.



PA Poliamīds

Produkta papildus teksta norādījumi	Var izmantot līdz 2 instalācijas ierīču iebūvei ar 50. sērijas galveno plati.
Produkta papildu apraksts 1	

Pamatdati

Art.-Nr.	7405116
Tips	GES2 U 7011
Apzīmējums 1	Zemgrīdas lūka
Apzīmējums 2	montāžai betonējamā pamatnē
Dimensija	192x118x70
Krāsa	dzelzs pelēks
RAL numurs	7011
Materiāls	Poliamīds
Materiāla saīsinājums	PA
Mazākā VK vienība (VG)	1,00 gab.
Svars	61,30 kg/100 gab.

Tehniskie dati

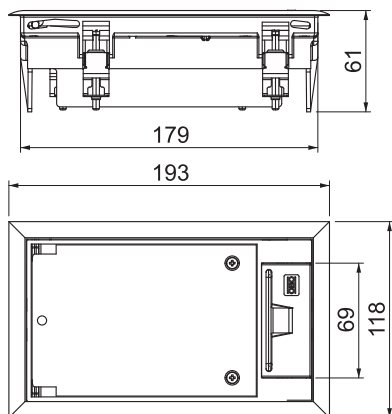

Attālums h	73,00 mm
Ārējā izmēra platums	118,00 mm
Iebūvēšanas izmēra platums	104,00 mm
Ārējā izmēra garums	194,00 mm
Iebūvēšanas izmēra garums	180,00 mm
Iebūvējamo ierīču skaits	3,00
Ieriču kārbu skaits	1,00
Grīdas seguma biezums	5,00 mm
Grīdas seguma aizsardzības rāmis	<input checked="" type="checkbox"/>
Grīdas kopšana	sauss
Izpildījums	taisnstūra
Iespējams iemontēt blīvi	<input type="checkbox"/>
Iebūvēšanas dziļums	73,00 mm
Grīdas augstums	73 mm

Tehnisko datu lapa

Ieriču montāžas modulis GES2 ar roktura skavu



Art.-Nr. 7405116

Tehniskie dati

Iekārtas stiprinājums ieriču kārbu nostiprināšanai	<input checked="" type="checkbox"/>
Piemērots mitrajai kopšanai	<input type="checkbox"/>
Piemērots aizvērtam zemgrīdas kanālam vienā līmenī ar grīdas segumu	<input type="checkbox"/>
Piemērots zemgrīdas kanālam, ko pārklāj grīdas segums	<input checked="" type="checkbox"/>
Piemērots dubulto grīdu montāžai	<input type="checkbox"/>
Piemērots iebūvēšanai dobās grīdās	<input type="checkbox"/>
Piemērots zemgrīdas kanālam	<input checked="" type="checkbox"/>
Ar izgriezumu grīdas segumam	<input checked="" type="checkbox"/>
Nominālais lielums ieriču iebūvēšanas vienībai	2
Piemērots zemgrīdas kārbai	250
Atvēršanas mehānisms	Roktura skava
Rāmja modelis	Paklāja aizsargrāmis
Lielas slodzes versija	<input type="checkbox"/>
Montāžas sistēmas tips	UT3
Atļaujas	VDE